

野村円債投資インデックスファンド (愛称：円債こづち)

運用報告書(全体版)

第117期 (決算日2020年9月23日) 第118期 (決算日2020年10月20日) 第119期 (決算日2020年11月20日)
第120期 (決算日2020年12月21日) 第121期 (決算日2021年1月20日) 第122期 (決算日2021年2月22日)

作成対象期間 (2020年8月21日～2021年2月22日)

受益者のみなさまへ

平素は格別のご愛顧を賜り、厚く御礼申し上げます。
当作成対象期間の運用状況等についてご報告申し上げます。
今後とも一層のお引立てを賜りますよう、お願い申し上げます。

●当ファンドの仕組みは次の通りです。

商品分類	追加型投信/国内/債券/インデックス型	
信託期間	2010年10月1日以降、無期限とします。	
運用方針	国内債券NOMURA-BPI総合 マザーファンド (以下「マザーファンド」といいます。) への投資を通じて、主としてわが国の公社債に投資し、NOMURA-BPI総合 (NOMURA-ボンド・パフォーマンス・インデックス総合) の動きに連動する投資成果を目指して運用を行います。	
主な投資対象	野村円債投資 インデックスファンド	マザーファンド受益証券を主要投資対象とします。なお、公社債等に直接投資する場合があります。
	マザーファンド	わが国の公社債を主要投資対象とします。
主な投資制限	野村円債投資 インデックスファンド	株式への直接投資は行いません。株式への投資は、転換社債を転換したものに限り、信託財産の純資産総額の5%以内とします。外貨建て資産への投資は行いません。
	マザーファンド	株式への投資は行いません。 外貨建て資産への投資は行いません。
分配方針	毎決算時に、原則として経費控除後の繰越分を含めた利子・配当等収益と売買益等から、利子・配当等収益等の水準及び基準価額水準等を勘案して分配します。留保益の運用については、特に制限を設けず、元本部分と同一の運用を行います。	

野村アセットマネジメント

東京都江東区豊洲二丁目2番1号



サポートダイヤル 0120-753104
(受付時間) 営業日の午前9時～午後5時

ホームページ <http://www.nomura-am.co.jp/>

○最近30期の運用実績

決算期	基準価額			ベンチマーク NOMURA-BPI総合		債券 組入比率	債券 先物比率	純資 産額		
	(分配落)	税 分	込 配	み 金	期 騰				中 率	騰 落
	円		円		%		%	百万円		
93期(2018年9月20日)	10,554		5		△0.1	379.724	△0.1	99.1	—	1,908
94期(2018年10月22日)	10,510		5		△0.4	378.427	△0.3	99.3	—	1,872
95期(2018年11月20日)	10,558		5		0.5	380.493	0.5	99.3	—	1,874
96期(2018年12月20日)	10,631		5		0.7	383.413	0.8	99.3	—	1,859
97期(2019年1月21日)	10,660		5		0.3	384.772	0.4	99.1	—	1,803
98期(2019年2月20日)	10,713		5		0.5	386.994	0.6	99.1	—	1,803
99期(2019年3月20日)	10,712		5		0.0	387.225	0.1	99.2	—	1,788
100期(2019年4月22日)	10,705		5		△0.0	387.310	0.0	99.3	—	1,742
101期(2019年5月20日)	10,717		5		0.2	388.062	0.2	99.4	—	1,738
102期(2019年6月20日)	10,873		5		1.5	393.942	1.5	99.1	—	1,738
103期(2019年7月22日)	10,818		5		△0.5	392.345	△0.4	99.1	—	1,700
104期(2019年8月20日)	10,939		5		1.2	397.084	1.2	99.4	—	1,687
105期(2019年9月20日)	10,855		5		△0.7	394.450	△0.7	98.9	—	1,632
106期(2019年10月21日)	10,781		5		△0.6	391.970	△0.6	98.9	—	1,590
107期(2019年11月20日)	10,765		5		△0.1	391.656	△0.1	99.1	—	1,552
108期(2019年12月20日)	10,680		5		△0.7	388.796	△0.7	98.9	—	1,527
109期(2020年1月20日)	10,671		5		△0.0	388.780	△0.0	99.1	—	1,524
110期(2020年2月20日)	10,735		5		0.6	391.461	0.7	99.3	—	1,443
111期(2020年3月23日)	10,626		5		△1.0	387.670	△1.0	99.1	—	1,421
112期(2020年4月20日)	10,615		5		△0.1	387.680	0.0	98.8	—	1,396
113期(2020年5月20日)	10,630		5		0.2	388.555	0.2	98.7	—	1,399
114期(2020年6月22日)	10,586		5		△0.4	387.275	△0.3	99.3	—	1,383
115期(2020年7月20日)	10,562		5		△0.2	386.748	△0.1	99.1	—	1,374
116期(2020年8月20日)	10,545		5		△0.1	386.380	△0.1	98.9	—	1,356
117期(2020年9月23日)	10,568		5		0.3	387.505	0.3	98.4	—	1,357
118期(2020年10月20日)	10,554		5		△0.1	387.347	△0.0	99.2	—	1,327
119期(2020年11月20日)	10,556		5		0.1	387.766	0.1	99.2	—	1,271
120期(2020年12月21日)	10,543		5		△0.1	387.596	△0.0	99.0	—	1,246
121期(2021年1月20日)	10,506		5		△0.3	386.542	△0.3	99.2	—	1,225
122期(2021年2月22日)	10,438		5		△0.6	384.347	△0.6	99.0	—	1,179

* 基準価額の騰落率は分配金込み。

* 当ファンドはマザーファンドを組み入れますので、「債券組入比率」、「債券先物比率」は実質比率を記載しております。

* 債券先物比率は買い建て比率-売り建て比率。

○当作成期中の基準価額と市況等の推移

決算期	年月日	基準価額		ベンチマーク NOMURA-BPI総合		債組入比率	債券率	債先物比率
		円	騰落率		騰落率			
第117期	(期首) 2020年8月20日	10,545	—	386.380	—	98.9	%	%
	8月末	10,536	△0.1	386.087	△0.1	99.0		—
	(期末) 2020年9月23日	10,573	0.3	387.505	0.3	98.4		—
第118期	(期首) 2020年9月23日	10,568	—	387.505	—	98.4		—
	9月末	10,557	△0.1	387.219	△0.1	99.1		—
	(期末) 2020年10月20日	10,559	△0.1	387.347	△0.0	99.2		—
第119期	(期首) 2020年10月20日	10,554	—	387.347	—	99.2		—
	10月末	10,532	△0.2	386.633	△0.2	99.0		—
	(期末) 2020年11月20日	10,561	0.1	387.766	0.1	99.2		—
第120期	(期首) 2020年11月20日	10,556	—	387.766	—	99.2		—
	11月末	10,538	△0.2	387.118	△0.2	99.3		—
	(期末) 2020年12月21日	10,548	△0.1	387.596	△0.0	99.0		—
第121期	(期首) 2020年12月21日	10,543	—	387.596	—	99.0		—
	12月末	10,531	△0.1	387.203	△0.1	99.3		—
	(期末) 2021年1月20日	10,511	△0.3	386.542	△0.3	99.2		—
第122期	(期首) 2021年1月20日	10,506	—	386.542	—	99.2		—
	1月末	10,497	△0.1	386.252	△0.1	99.2		—
	(期末) 2021年2月22日	10,443	△0.6	384.347	△0.6	99.0		—

* 期末基準価額は分配金込み、騰落率は期首比です。

* 当ファンドはマザーファンドを組み入れますので、「債券組入比率」、「債券先物比率」は実質比率を記載しております。

* 債券先物比率は買い建て比率-売り建て比率。

NOMURA-BPI総合は、野村証券株式会社が作成している指数で、当該指数に関する一切の知的財産権とその他一切の権利は野村証券株式会社に帰属しております。また、野村証券株式会社は、当該インデックスの正確性、完全性、信頼性、有用性を保証するものではなく、ファンドの運用成果等に関して一切責任を負うものではありません。

◎運用経過

○作成期間中の基準価額等の推移

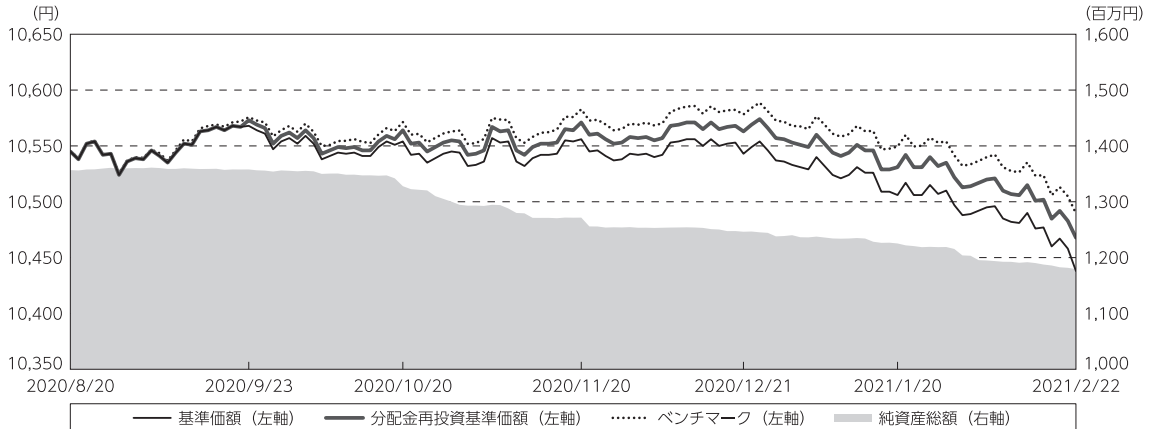

第117期首：10,545円

第122期末：10,438円 (既払分配金(税込み)：30円)

騰落率：△0.7% (分配金再投資ベース)

- (注) 分配金再投資基準価額は、分配金(税込み)を分配時に再投資したものとみなして計算したもので、ファンド運用の実質的なパフォーマンスを示すものです。作成期首(2020年8月20日)の値が基準価額と同一となるように指数化しております。
- (注) 分配金を再投資するかどうかについてはお客様がご利用のコースにより異なります。また、ファンドの購入価額により課税条件も異なります。したがって、個々のお客様の損益の状況を示すものではありません。
- (注) ベンチマークは、NOMURA-BPI総合です。ベンチマークは、作成期首(2020年8月20日)の値が基準価額と同一となるように計算しております。
- (注) 上記騰落率は、小数点以下第2位を四捨五入して表示しております。

○基準価額の主な変動要因

当運用期間では、国内債券利回りが上昇(価格は下落)したため、基準価額は下落しました。

○投資環境

新型コロナウイルスのワクチン開発に関する前向きな報道などから経済正常化期待が高まったことや、米国における景況感や雇用市場の回復を受けて投資家のリスク選好が高まったことなどを背景に、安全資産としての国債需要が減少し、国内債券利回りは上昇（価格は下落）しました。

○当ファンドのポートフォリオ

[野村円債投資インデックスファンド]

NOMURA-BPI総合の動きに連動した投資成果を得るために、国内債券NOMURA-BPI総合 マザーファンドへ投資しました。当運用期間を通じてマザーファンド組入比率を高位に維持しました。

[国内債券NOMURA-BPI総合 マザーファンド]

NOMURA-BPI総合の動きに連動する投資成果を目指して運用を行い、満期構成、種別構成、デュレーション（金利感応度）、流動性などを考慮して選択した債券に分散投資しました。指数構成銘柄に変更がある毎月末において、ファンドの特性値（デュレーションなど）を指数に合わせるようにポートフォリオのリバランス（投資比率の再調整）を行いました。

○当ファンドのベンチマークとの差異

当運用期間の基準価額の騰落率※は-0.7%となり、ベンチマークの-0.5%を0.2ポイント下回りました。主な差異要因は以下の通りです。

※基準価額の騰落率は、分配金（税込み）を再投資して算出しております。

（マイナス要因）

コスト負担（当ファンドの信託報酬や債券取引に伴うコスト）が生じること。

（その他要因）

ベンチマークとファンドで評価時価に違いがあること。

基準価額とベンチマークの対比（期別騰落率）

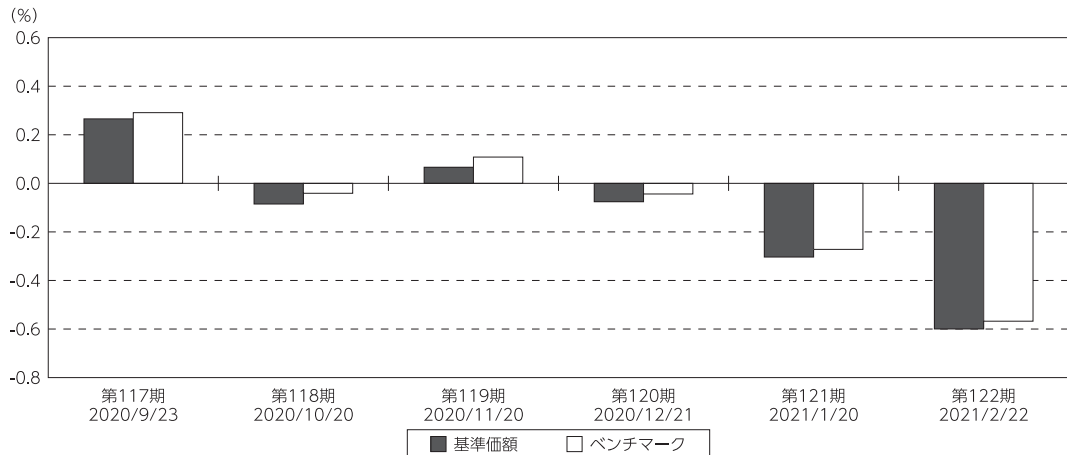

(注) 基準価額の騰落率は分配金込みです。

(注) ベンチマークは、NOMURA-BPI総合です。

◎分配金

- (1) 収益分配金は、利子・配当等収益等の水準および基準価額の水準などを勘案し決定しました。
- (2) 留保益の運用については、特に制限を設けず、元本部分と同一の運用を行います。

○分配原資の内訳

(単位：円、1万口当たり・税込み)

項 目	第117期	第118期	第119期	第120期	第121期	第122期
	2020年8月21日～ 2020年9月23日	2020年9月24日～ 2020年10月20日	2020年10月21日～ 2020年11月20日	2020年11月21日～ 2020年12月21日	2020年12月22日～ 2021年1月20日	2021年1月21日～ 2021年2月22日
当期分配金 (対基準価額比率)	5 0.047%	5 0.047%	5 0.047%	5 0.047%	5 0.048%	5 0.048%
当期の収益	5	3	4	3	3	2
当期の収益以外	—	1	0	1	1	2
翌期繰越分配対象額	1,368	1,367	1,367	1,365	1,363	1,361

(注) 対基準価額比率は当期分配金(税込み)の期末基準価額(分配金込み)に対する比率であり、ファンドの収益率とは異なります。

(注) 当期の収益、当期の収益以外は小数点以下切捨てで算出しているため合計が当期分配金と一致しない場合があります。

◎今後の運用方針

[野村円債投資インデックスファンド]

当ファンドでは引き続き、国内債券NOMURA-BPI総合 マザーファンドの組入比率を高位に保つことでNOMURA-BPI総合との連動をできる限り高めるように運用を行ってまいります。

[国内債券NOMURA-BPI総合 マザーファンド]

当ファンドでは引き続き、債券組入比率を高位に保ち、指数構成銘柄に変更がある毎月末において、ファンドの特性値(デュレーションなど)を指数に合わせることで、NOMURA-BPI総合との連動をできる限り高めるように運用を行ってまいります。

○ 1 万口当たりの費用明細

(2020年8月21日～2021年2月22日)

項 目	第117期～第122期		項 目 の 概 要
	金 額	比 率	
(a) 信 託 報 酬	22	0.207	(a) 信託報酬＝作成期間の平均基準価額×信託報酬率
(投 信 会 社)	(9)	(0.090)	ファンドの運用とそれに伴う調査、受託会社への指図、法定書面等の作成、基準価額の算出等
(販 売 会 社)	(11)	(0.104)	購入後の情報提供、運用報告書等各種書類の送付、口座内でのファンドの管理および事務手続き等
(受 託 会 社)	(1)	(0.014)	ファンドの財産の保管・管理、委託会社からの指図の実行等
(b) そ の 他 費 用	0	0.001	(b) その他費用＝作成期間のその他費用÷作成期間の平均受益権口数
(監 査 費 用)	(0)	(0.001)	監査費用は、監査法人等に支払うファンドの監査に係る費用
合 計	22	0.208	
作成期間の平均基準価額は、10,531円です。			

* 作成期間の費用（消費税等のかかるものは消費税等を含む）は、追加・解約により受益権口数に変動があるため、簡便法により算出した結果です。

* 各金額は項目ごとに円未満は四捨五入してあります。

* その他費用は、このファンドが組み入れているマザーファンドが支払った金額のうち、当ファンドに対応するものを含みます。

* 各比率は1万口当たりのそれぞれの費用金額（円未満の端数を含む）を作成期間の平均基準価額で除して100を乗じたもので、項目ごとに小数第3位未満は四捨五入してあります。

(参考情報)**○総経費率**

当作成期中の運用・管理にかかった費用の総額（原則として、募集手数料、売買委託手数料及び有価証券取引税を除く。）を作成期中の平均受益権口数に作成期中の平均基準価額（1口当たり）を乗じた数で除した総経費率（年率）は0.41%です。

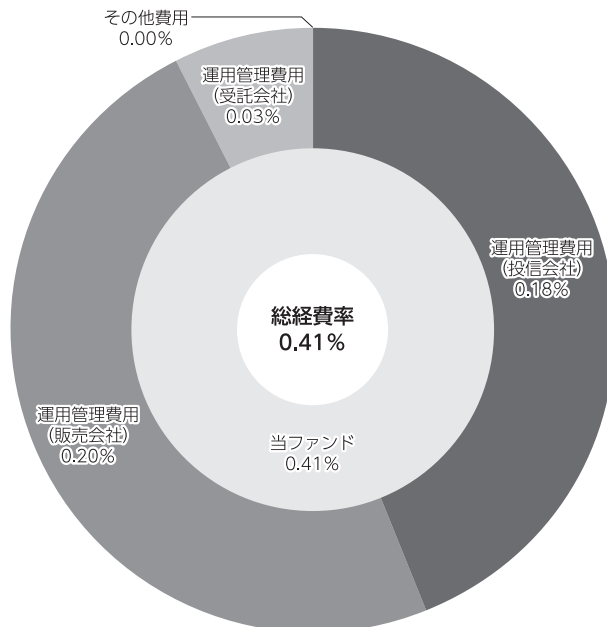

(注) 当ファンドの費用は1万口当たりの費用明細において用いた簡便法により算出したものです。

(注) 各費用は、原則として、募集手数料、売買委託手数料及び有価証券取引税を含みません。

(注) 各比率は、年率換算した値です。

(注) 当ファンドの費用は、マザーファンドが支払った費用を含みます。

(注) 上記の前提条件で算出したものです。このため、これらの値はあくまでも参考であり、実際に発生した費用の比率とは異なります。

○売買及び取引の状況

(2020年8月21日～2021年2月22日)

親投資信託受益証券の設定、解約状況

銘柄	第117期～第122期			
	設定		解約	
	口数	金額	口数	金額
国内債券NOMURA-BPI総合 マザーファンド	千口 8,082	千円 10,738	千口 136,922	千円 181,950

*単位未満は切り捨て。

○利害関係人との取引状況等

(2020年8月21日～2021年2月22日)

利害関係人との取引状況

<野村円債投資インデックスファンド>

該当事項はございません。

<国内債券NOMURA-BPI総合 マザーファンド>

区分	第117期～第122期					
	買付額等 A	うち利害関係人 との取引状況B	$\frac{B}{A}$	売付額等 C	うち利害関係人 との取引状況D	$\frac{D}{C}$
公社債	百万円 108,006	百万円 554	% 0.5	百万円 66,026	百万円 -	% -

平均保有割合 0.2%

※平均保有割合とは、マザーファンドの残存口数の合計に対する当該子ファンドのマザーファンド所有口数の割合。

利害関係人とは、投資信託及び投資法人に関する法律第11条第1項に規定される利害関係人であり、当ファンドに係る利害関係人とは野村証券株式会社です。

○組入資産の明細

(2021年2月22日現在)

親投資信託残高

銘柄	第116期末	第122期末	
	口数	口数	評価額
国内債券NOMURA-BPI総合 マザーファンド	千口 1,022,156	千口 893,316	千円 1,179,267

*口数・評価額の単位未満は切り捨て。

○投資信託財産の構成

(2021年2月22日現在)

項 目	第122期末	
	評 価 額	比 率
	千円	%
国内債券NOMURA-BPI総合 マザーファンド	1,179,267	99.6
コール・ローン等、その他	5,079	0.4
投資信託財産総額	1,184,346	100.0

*金額の単位未満は切り捨て。

○資産、負債、元本及び基準価額の状況

項 目	第117期末	第118期末	第119期末	第120期末	第121期末	第122期末
	2020年9月23日現在	2020年10月20日現在	2020年11月20日現在	2020年12月21日現在	2021年1月20日現在	2021年2月22日現在
	円	円	円	円	円	円
(A) 資産	1,359,025,468	1,348,546,204	1,273,119,437	1,250,766,650	1,227,349,648	1,184,346,092
コール・ローン等	571,037	762,273	532,606	785,324	560,052	496,826
国内債券NOMURA-BPI総合 マザーファンド(評価額)	1,357,731,020	1,327,760,893	1,271,453,002	1,246,177,073	1,225,178,955	1,179,267,549
未収入金	723,411	20,023,038	1,133,829	3,804,253	1,610,641	4,581,717
(B) 負債	1,158,882	20,652,597	1,539,329	4,464,942	2,048,158	4,960,589
未払収益分配金	642,459	629,096	602,324	591,057	583,147	564,962
未払解約金	—	19,615,533	488,770	3,438,871	1,050,479	3,951,220
未払信託報酬	513,661	405,784	445,836	432,684	412,313	442,030
その他未払費用	2,762	2,184	2,399	2,330	2,219	2,377
(C) 純資産総額(A-B)	1,357,866,586	1,327,893,607	1,271,580,108	1,246,301,708	1,225,301,490	1,179,385,503
元本	1,284,919,359	1,258,193,746	1,204,649,261	1,182,115,432	1,166,294,035	1,129,925,521
次期繰越損益金	72,947,227	69,699,861	66,930,847	64,186,276	59,007,455	49,459,982
(D) 受益権総口数	1,284,919,359口	1,258,193,746口	1,204,649,261口	1,182,115,432口	1,166,294,035口	1,129,925,521口
1万口当たり基準価額(C/D)	10,568円	10,554円	10,556円	10,543円	10,506円	10,438円

(注) 第117期首元本額は1,286,529,279円、第117～122期中追加設定元本額は15,856,660円、第117～122期中一部解約元本額は172,460,418円、1口当たり純資産額は、第117期1.0568円、第118期1.0554円、第119期1.0556円、第120期1.0543円、第121期1.0506円、第122期1.0438円です。

○損益の状況

項 目	第117期	第118期	第119期	第120期	第121期	第122期
	2020年8月21日～ 2020年9月23日	2020年9月24日～ 2020年10月20日	2020年10月21日～ 2020年11月20日	2020年11月21日～ 2020年12月21日	2020年12月22日～ 2021年1月20日	2021年1月21日～ 2021年2月22日
	円	円	円	円	円	円
(A) 配当等収益	△ 4	△ 1	△ 1	△ 3	△ 2	—
支払利息	△ 4	△ 1	△ 1	△ 3	△ 2	—
(B) 有価証券売買損益	4,080,464	△ 689,657	1,249,730	△ 464,412	△ 3,318,969	△ 6,697,671
売買益	4,191,662	35,787	1,301,616	5,130	17,425	50,164
売買損	△ 111,198	△ 725,444	△ 51,886	△ 469,542	△ 3,336,394	△ 6,747,835
(C) 信託報酬等	△ 516,423	△ 407,968	△ 448,235	△ 435,014	△ 414,532	△ 444,407
(D) 当期損益金(A+B+C)	3,564,037	△ 1,097,626	801,494	△ 899,429	△ 3,733,503	△ 7,142,078
(E) 前期繰越損益金	△ 10,102,921	△ 7,021,733	△ 8,363,392	△ 7,999,125	△ 9,333,561	△ 13,204,624
(F) 追加信託差損益金	80,128,570	78,448,316	75,095,069	73,675,887	72,657,666	70,371,646
(配当等相当額)	(131,434,217)	(128,767,372)	(123,351,846)	(121,108,380)	(119,612,140)	(115,942,236)
(売買損益相当額)	(△ 51,305,647)	(△ 50,319,056)	(△ 48,256,777)	(△ 47,432,493)	(△ 46,954,474)	(△ 45,570,590)
(G) 計(D+E+F)	73,589,686	70,328,957	67,533,171	64,777,333	59,590,602	50,024,944
(H) 収益分配金	△ 642,459	△ 629,096	△ 602,324	△ 591,057	△ 583,147	△ 564,962
次期繰越損益金(G+H)	72,947,227	69,699,861	66,930,847	64,186,276	59,007,455	49,459,982
追加信託差損益金	80,128,570	78,448,316	75,095,069	73,675,887	72,657,666	70,371,646
(配当等相当額)	(131,437,777)	(128,768,708)	(123,353,167)	(121,109,709)	(119,614,637)	(115,943,412)
(売買損益相当額)	(△ 51,309,207)	(△ 50,320,392)	(△ 48,258,098)	(△ 47,433,822)	(△ 46,956,971)	(△ 45,571,766)
分配準備積立金	44,453,950	43,293,336	41,329,145	40,313,781	39,444,834	37,913,716
繰越損益金	△ 51,635,293	△ 52,041,791	△ 49,493,367	△ 49,803,392	△ 53,095,045	△ 58,825,380

* 損益の状況の中で(B)有価証券売買損益は各期末の評価換えによるものを含みます。

* 損益の状況の中で(C)信託報酬等には信託報酬に対する消費税等相当額を含めて表示しています。

* 損益の状況の中で(F)追加信託差損益金とあるのは、信託の追加設定の際、追加設定をした価額から元本を差し引いた差額分をいいます。

(注) 分配金の計算過程(2020年8月21日～2021年2月22日)は以下の通りです。

項 目	第117期	第118期	第119期	第120期	第121期	第122期
	2020年8月21日～ 2020年9月23日	2020年9月24日～ 2020年10月20日	2020年10月21日～ 2020年11月20日	2020年11月21日～ 2020年12月21日	2020年12月22日～ 2021年1月20日	2021年1月21日～ 2021年2月22日
a. 配当等収益(経費控除後)	825,009円	456,508円	543,699円	411,452円	377,140円	321,445円
b. 有価証券売買等損益(経費控除後・繰越欠損金繰戻後)	0円	0円	0円	0円	0円	0円
c. 信託約款に定める収益調整金	131,437,777円	128,768,708円	123,353,167円	121,109,709円	119,614,637円	115,943,412円
d. 信託約款に定める分配準備積立金	44,271,400円	43,465,924円	41,387,770円	40,493,386円	39,650,841円	38,157,233円
e. 分配対象収益(a+b+c+d)	176,534,186円	172,691,140円	165,284,636円	162,014,547円	159,642,618円	154,422,090円
f. 分配対象収益(1万口当たり)	1,373円	1,372円	1,372円	1,370円	1,368円	1,366円
g. 分配金	642,459円	629,096円	602,324円	591,057円	583,147円	564,962円
h. 分配金(1万口当たり)	5円	5円	5円	5円	5円	5円

○分配金のお知らせ

	第117期	第118期	第119期	第120期	第121期	第122期
1万円当たり分配金(税込み)	5円	5円	5円	5円	5円	5円

※分配落ち後の基準価額が個別元本と同額または上回る場合、分配金は全額普通分配金となります。

※分配前の基準価額が個別元本を上回り、分配後の基準価額が個別元本を下回る場合、分配金は個別元本を上回る部分が普通分配金、下回る部分が元本払戻金(特別分配金)となります。

※分配前の基準価額が個別元本と同額または下回る場合、分配金は全額元本払戻金(特別分配金)となります。

○お知らせ

該当事項はございません。

○(参考情報) 親投資信託の組入資産の明細

(2021年2月22日現在)

<国内債券NOMURA-BPI総合 マザーファンド>

下記は、国内債券NOMURA-BPI総合 マザーファンド全体(547,794,264千口)の内容です。

国内公社債

(A) 国内(邦貨建)公社債 種類別開示

区 分	第122期末						
	額 面 金 額	評 価 額	組 入 比 率	うちBB格以下 組 入 比 率	残存期間別組入比率		
					5年以上	2年以上	2年未満
千円	千円	%	%	%	%	%	
国債証券	538,066,000 (2,460,000)	574,407,101 (3,480,204)	79.4 (0.5)	— (—)	53.6 (0.5)	18.5 (0.0)	7.4 (—)
地方債証券	49,410,820 (49,410,820)	51,582,487 (51,582,487)	7.1 (7.1)	— (—)	3.5 (3.5)	2.6 (2.6)	1.1 (1.1)
特殊債券 (除く金融債)	57,253,563 (57,253,563)	59,942,215 (59,942,215)	8.3 (8.3)	— (—)	4.3 (4.3)	2.6 (2.6)	1.4 (1.4)
金融債券	2,700,000 (2,700,000)	2,706,314 (2,706,314)	0.4 (0.4)	— (—)	— (—)	0.2 (0.2)	0.2 (0.2)
普通社債券 (含む投資法人債券)	26,705,000 (26,705,000)	27,180,137 (27,180,137)	3.8 (3.8)	— (—)	2.2 (2.2)	1.4 (1.4)	0.2 (0.2)
合 計	674,135,383 (138,529,383)	715,818,254 (144,891,358)	99.0 (20.0)	— (—)	63.5 (10.4)	25.3 (6.8)	10.2 (2.8)

* ()内は非上場債で内書きです。

* 組入比率は、このファンドが組み入れているマザーファンドの純資産総額に対する評価額の割合。

* 金額の単位未満は切り捨て。

* 評価については金融商品取引業者、価格情報会社等よりデータを入手しています。

* 残存期間が1年以内の公社債は原則として償却原価法により評価しています。

(B)国内(邦貨建)公社債 銘柄別開示

銘柄	柄	第122期末			
		利 率	額 面 金 額	評 価 額	償 還 年 月 日
国債証券		%	千円	千円	
国庫債券	利付(2年)第413回	0.1	500,000	501,390	2022/6/1
国庫債券	利付(2年)第415回	0.1	3,700,000	3,711,914	2022/8/1
国庫債券	利付(2年)第416回	0.1	3,000,000	3,010,260	2022/9/1
国庫債券	利付(2年)第417回	0.1	3,200,000	3,211,520	2022/10/1
国庫債券	利付(2年)第418回	0.1	4,400,000	4,416,676	2022/11/1
国庫債券	利付(2年)第420回	0.1	500,000	502,040	2023/1/1
国庫債券	利付(5年)第131回	0.1	4,300,000	4,309,847	2022/3/20
国庫債券	利付(5年)第132回	0.1	3,000,000	3,008,700	2022/6/20
国庫債券	利付(5年)第133回	0.1	6,200,000	6,221,452	2022/9/20
国庫債券	利付(5年)第134回	0.1	2,500,000	2,509,775	2022/12/20
国庫債券	利付(5年)第135回	0.1	8,500,000	8,536,890	2023/3/20
国庫債券	利付(5年)第136回	0.1	3,300,000	3,316,071	2023/6/20
国庫債券	利付(5年)第137回	0.1	4,000,000	4,021,640	2023/9/20
国庫債券	利付(5年)第138回	0.1	5,500,000	5,533,440	2023/12/20
国庫債券	利付(5年)第139回	0.1	4,400,000	4,428,380	2024/3/20
国庫債券	利付(5年)第140回	0.1	3,400,000	3,423,188	2024/6/20
国庫債券	利付(5年)第141回	0.1	4,500,000	4,532,220	2024/9/20
国庫債券	利付(5年)第143回	0.1	4,970,000	5,007,473	2025/3/20
国庫債券	利付(5年)第144回	0.1	4,500,000	4,535,055	2025/6/20
国庫債券	利付(5年)第145回	0.1	4,900,000	4,940,425	2025/9/20
国庫債券	利付(5年)第146回	0.1	1,000,000	1,008,220	2025/12/20
国庫債券	利付(40年)第1回	2.4	2,360,000	3,380,605	2048/3/20
国庫債券	利付(40年)第2回	2.2	900,000	1,250,397	2049/3/20
国庫債券	利付(40年)第3回	2.2	900,000	1,257,948	2050/3/20
国庫債券	利付(40年)第4回	2.2	1,130,000	1,588,486	2051/3/20
国庫債券	利付(40年)第5回	2.0	1,200,000	1,633,488	2052/3/20
国庫債券	利付(40年)第6回	1.9	1,300,000	1,745,081	2053/3/20
国庫債券	利付(40年)第7回	1.7	1,400,000	1,809,920	2054/3/20
国庫債券	利付(40年)第8回	1.4	1,500,000	1,813,755	2055/3/20
国庫債券	利付(40年)第9回	0.4	2,050,000	1,853,364	2056/3/20
国庫債券	利付(40年)第10回	0.9	2,010,000	2,131,886	2057/3/20
国庫債券	利付(40年)第11回	0.8	1,750,000	1,801,485	2058/3/20
国庫債券	利付(40年)第12回	0.5	2,070,000	1,925,307	2059/3/20
国庫債券	利付(40年)第13回	0.5	3,860,000	3,579,223	2060/3/20
国庫債券	利付(10年)第321回	1.0	3,200,000	3,238,048	2022/3/20
国庫債券	利付(10年)第322回	0.9	2,400,000	2,425,992	2022/3/20
国庫債券	利付(10年)第323回	0.9	1,700,000	1,722,763	2022/6/20
国庫債券	利付(10年)第324回	0.8	3,200,000	3,238,624	2022/6/20
国庫債券	利付(10年)第325回	0.8	4,400,000	4,463,316	2022/9/20
国庫債券	利付(10年)第326回	0.7	2,100,000	2,130,996	2022/12/20
国庫債券	利付(10年)第327回	0.8	3,100,000	3,151,398	2022/12/20
国庫債券	利付(10年)第328回	0.6	5,250,000	5,327,175	2023/3/20
国庫債券	利付(10年)第329回	0.8	6,000,000	6,126,120	2023/6/20
国庫債券	利付(10年)第330回	0.8	3,800,000	3,888,616	2023/9/20
国庫債券	利付(10年)第331回	0.6	1,900,000	1,934,504	2023/9/20

銘柄	柄	第122期末			
		利 率	額 面 金 額	評 価 額	償 還 年 月 日
国債証券		%	千円	千円	
国庫債券	利付 (10年) 第332回	0.6	5,900,000	6,017,587	2023/12/20
国庫債券	利付 (10年) 第333回	0.6	3,600,000	3,678,048	2024/3/20
国庫債券	利付 (10年) 第334回	0.6	6,600,000	6,753,780	2024/6/20
国庫債券	利付 (10年) 第335回	0.5	4,600,000	4,698,026	2024/9/20
国庫債券	利付 (10年) 第336回	0.5	2,750,000	2,811,627	2024/12/20
国庫債券	利付 (10年) 第337回	0.3	3,000,000	3,044,250	2024/12/20
国庫債券	利付 (10年) 第338回	0.4	5,000,000	5,097,850	2025/3/20
国庫債券	利付 (10年) 第339回	0.4	5,000,000	5,103,950	2025/6/20
国庫債券	利付 (10年) 第340回	0.4	4,200,000	4,292,442	2025/9/20
国庫債券	利付 (10年) 第341回	0.3	7,300,000	7,430,597	2025/12/20
国庫債券	利付 (10年) 第342回	0.1	5,050,000	5,091,006	2026/3/20
国庫債券	利付 (10年) 第343回	0.1	5,900,000	5,948,734	2026/6/20
国庫債券	利付 (10年) 第344回	0.1	5,800,000	5,846,922	2026/9/20
国庫債券	利付 (10年) 第345回	0.1	5,000,000	5,040,800	2026/12/20
国庫債券	利付 (10年) 第346回	0.1	4,900,000	4,940,180	2027/3/20
国庫債券	利付 (10年) 第347回	0.1	5,400,000	5,442,660	2027/6/20
国庫債券	利付 (10年) 第348回	0.1	6,800,000	6,853,652	2027/9/20
国庫債券	利付 (10年) 第349回	0.1	2,800,000	2,821,980	2027/12/20
国庫債券	利付 (10年) 第350回	0.1	5,150,000	5,188,213	2028/3/20
国庫債券	利付 (10年) 第351回	0.1	7,700,000	7,750,666	2028/6/20
国庫債券	利付 (10年) 第352回	0.1	6,600,000	6,639,864	2028/9/20
国庫債券	利付 (10年) 第353回	0.1	5,100,000	5,127,846	2028/12/20
国庫債券	利付 (10年) 第354回	0.1	4,350,000	4,370,967	2029/3/20
国庫債券	利付 (10年) 第355回	0.1	5,100,000	5,121,114	2029/6/20
国庫債券	利付 (10年) 第356回	0.1	4,800,000	4,816,368	2029/9/20
国庫債券	利付 (10年) 第357回	0.1	1,900,000	1,904,978	2029/12/20
国庫債券	利付 (10年) 第358回	0.1	5,470,000	5,479,846	2030/3/20
国庫債券	利付 (10年) 第359回	0.1	5,300,000	5,302,438	2030/6/20
国庫債券	利付 (10年) 第360回	0.1	7,900,000	7,896,208	2030/9/20
国庫債券	利付 (10年) 第361回	0.1	1,800,000	1,797,372	2030/12/20
国庫債券	利付 (30年) 第1回	2.8	500,000	616,540	2029/9/20
国庫債券	利付 (30年) 第2回	2.4	500,000	604,065	2030/2/20
国庫債券	利付 (30年) 第3回	2.3	160,000	192,553	2030/5/20
国庫債券	利付 (30年) 第4回	2.9	900,000	1,143,000	2030/11/20
国庫債券	利付 (30年) 第5回	2.2	150,000	181,447	2031/5/20
国庫債券	利付 (30年) 第6回	2.4	600,000	742,650	2031/11/20
国庫債券	利付 (30年) 第7回	2.3	600,000	740,862	2032/5/20
国庫債券	利付 (30年) 第8回	1.8	100,000	118,424	2032/11/22
国庫債券	利付 (30年) 第9回	1.4	265,000	301,715	2032/12/20
国庫債券	利付 (30年) 第10回	1.1	250,000	276,182	2033/3/20
国庫債券	利付 (30年) 第11回	1.7	160,000	188,512	2033/6/20
国庫債券	利付 (30年) 第12回	2.1	220,000	270,589	2033/9/20
国庫債券	利付 (30年) 第13回	2.0	290,000	353,916	2033/12/20
国庫債券	利付 (30年) 第14回	2.4	800,000	1,019,552	2034/3/20
国庫債券	利付 (30年) 第15回	2.5	900,000	1,161,738	2034/6/20
国庫債券	利付 (30年) 第16回	2.5	915,000	1,184,421	2034/9/20

銘	柄	第122期末			
		利 率	額 面 金 額	評 価 額	償 還 年 月 日
国債証券		%	千円	千円	
国庫債券	利付 (30年) 第17回	2.4	1,200,000	1,541,532	2034/12/20
国庫債券	利付 (30年) 第18回	2.3	2,200,000	2,803,284	2035/3/20
国庫債券	利付 (30年) 第19回	2.3	2,050,000	2,618,239	2035/6/20
国庫債券	利付 (30年) 第20回	2.5	1,270,000	1,662,353	2035/9/20
国庫債券	利付 (30年) 第21回	2.3	300,000	384,855	2035/12/20
国庫債券	利付 (30年) 第22回	2.5	600,000	789,126	2036/3/20
国庫債券	利付 (30年) 第23回	2.5	840,000	1,107,388	2036/6/20
国庫債券	利付 (30年) 第24回	2.5	700,000	924,945	2036/9/20
国庫債券	利付 (30年) 第25回	2.3	500,000	647,115	2036/12/20
国庫債券	利付 (30年) 第26回	2.4	850,000	1,115,038	2037/3/20
国庫債券	利付 (30年) 第27回	2.5	1,550,000	2,067,064	2037/9/20
国庫債券	利付 (30年) 第28回	2.5	1,200,000	1,606,416	2038/3/20
国庫債券	利付 (30年) 第29回	2.4	1,500,000	1,990,845	2038/9/20
国庫債券	利付 (30年) 第30回	2.3	1,700,000	2,234,769	2039/3/20
国庫債券	利付 (30年) 第31回	2.2	1,200,000	1,562,568	2039/9/20
国庫債券	利付 (30年) 第32回	2.3	1,200,000	1,589,808	2040/3/20
国庫債券	利付 (30年) 第33回	2.0	2,400,000	3,060,816	2040/9/20
国庫債券	利付 (30年) 第34回	2.2	1,600,000	2,109,472	2041/3/20
国庫債券	利付 (30年) 第35回	2.0	2,300,000	2,954,488	2041/9/20
国庫債券	利付 (30年) 第36回	2.0	2,300,000	2,963,159	2042/3/20
国庫債券	利付 (30年) 第37回	1.9	2,300,000	2,926,934	2042/9/20
国庫債券	利付 (30年) 第38回	1.8	1,600,000	2,009,360	2043/3/20
国庫債券	利付 (30年) 第39回	1.9	1,600,000	2,043,568	2043/6/20
国庫債券	利付 (30年) 第40回	1.8	1,300,000	1,636,102	2043/9/20
国庫債券	利付 (30年) 第41回	1.7	1,500,000	1,859,160	2043/12/20
国庫債券	利付 (30年) 第42回	1.7	1,600,000	1,984,752	2044/3/20
国庫債券	利付 (30年) 第43回	1.7	1,300,000	1,613,976	2044/6/20
国庫債券	利付 (30年) 第44回	1.7	1,400,000	1,739,556	2044/9/20
国庫債券	利付 (30年) 第45回	1.5	1,700,000	2,040,119	2044/12/20
国庫債券	利付 (30年) 第46回	1.5	1,800,000	2,161,116	2045/3/20
国庫債券	利付 (30年) 第47回	1.6	1,700,000	2,080,630	2045/6/20
国庫債券	利付 (30年) 第48回	1.4	1,900,000	2,242,266	2045/9/20
国庫債券	利付 (30年) 第49回	1.4	2,900,000	3,423,334	2045/12/20
国庫債券	利付 (30年) 第50回	0.8	1,600,000	1,667,904	2046/3/20
国庫債券	利付 (30年) 第51回	0.3	2,650,000	2,451,011	2046/6/20
国庫債券	利付 (30年) 第52回	0.5	1,900,000	1,843,570	2046/9/20
国庫債券	利付 (30年) 第53回	0.6	1,700,000	1,686,791	2046/12/20
国庫債券	利付 (30年) 第54回	0.8	1,700,000	1,766,674	2047/3/20
国庫債券	利付 (30年) 第55回	0.8	1,500,000	1,557,555	2047/6/20
国庫債券	利付 (30年) 第56回	0.8	1,900,000	1,971,269	2047/9/20
国庫債券	利付 (30年) 第57回	0.8	1,600,000	1,658,592	2047/12/20
国庫債券	利付 (30年) 第58回	0.8	2,100,000	2,174,991	2048/3/20
国庫債券	利付 (30年) 第59回	0.7	1,600,000	1,616,672	2048/6/20
国庫債券	利付 (30年) 第60回	0.9	1,150,000	1,217,217	2048/9/20
国庫債券	利付 (30年) 第61回	0.7	1,000,000	1,007,030	2048/12/20
国庫債券	利付 (30年) 第62回	0.5	500,000	477,660	2049/3/20

銘柄	柄	第122期末			
		利 率	額 面 金 額	評 価 額	償 還 年 月 日
国債証券		%	千円	千円	
国庫債券	利付 (30年) 第63回	0.4	1,400,000	1,299,200	2049/6/20
国庫債券	利付 (30年) 第64回	0.4	1,500,000	1,389,540	2049/9/20
国庫債券	利付 (30年) 第65回	0.4	1,200,000	1,109,664	2049/12/20
国庫債券	利付 (30年) 第66回	0.4	2,600,000	2,402,894	2050/3/20
国庫債券	利付 (30年) 第67回	0.6	1,300,000	1,268,371	2050/6/20
国庫債券	利付 (30年) 第68回	0.6	1,950,000	1,902,225	2050/9/20
国庫債券	利付 (30年) 第69回	0.7	500,000	500,615	2050/12/20
国庫債券	利付 (20年) 第55回	2.0	231,000	236,225	2022/3/21
国庫債券	利付 (20年) 第56回	2.0	120,000	123,349	2022/6/20
国庫債券	利付 (20年) 第57回	1.9	210,000	215,583	2022/6/20
国庫債券	利付 (20年) 第58回	1.9	180,000	185,702	2022/9/20
国庫債券	利付 (20年) 第59回	1.7	230,000	237,587	2022/12/20
国庫債券	利付 (20年) 第60回	1.4	780,000	801,465	2022/12/20
国庫債券	利付 (20年) 第61回	1.0	300,000	306,894	2023/3/20
国庫債券	利付 (20年) 第62回	0.8	440,000	449,248	2023/6/20
国庫債券	利付 (20年) 第63回	1.8	300,000	313,278	2023/6/20
国庫債券	利付 (20年) 第64回	1.9	400,000	420,664	2023/9/20
国庫債券	利付 (20年) 第65回	1.9	455,000	480,793	2023/12/20
国庫債券	利付 (20年) 第66回	1.8	300,000	316,158	2023/12/20
国庫債券	利付 (20年) 第67回	1.9	310,000	329,114	2024/3/20
国庫債券	利付 (20年) 第68回	2.2	290,000	310,558	2024/3/20
国庫債券	利付 (20年) 第69回	2.1	560,000	597,973	2024/3/20
国庫債券	利付 (20年) 第70回	2.4	540,000	584,938	2024/6/20
国庫債券	利付 (20年) 第71回	2.2	200,000	215,312	2024/6/20
国庫債券	利付 (20年) 第72回	2.1	1,470,000	1,585,571	2024/9/20
国庫債券	利付 (20年) 第73回	2.0	1,200,000	1,295,856	2024/12/20
国庫債券	利付 (20年) 第74回	2.1	800,000	866,976	2024/12/20
国庫債券	利付 (20年) 第75回	2.1	600,000	653,352	2025/3/20
国庫債券	利付 (20年) 第76回	1.9	910,000	983,491	2025/3/20
国庫債券	利付 (20年) 第77回	2.0	700,000	759,388	2025/3/20
国庫債券	利付 (20年) 第78回	1.9	800,000	868,440	2025/6/20
国庫債券	利付 (20年) 第79回	2.0	860,000	937,296	2025/6/20
国庫債券	利付 (20年) 第80回	2.1	1,400,000	1,531,894	2025/6/20
国庫債券	利付 (20年) 第81回	2.0	360,000	394,254	2025/9/20
国庫債券	利付 (20年) 第82回	2.1	820,000	901,778	2025/9/20
国庫債券	利付 (20年) 第83回	2.1	1,370,000	1,513,384	2025/12/20
国庫債券	利付 (20年) 第84回	2.0	1,200,000	1,319,784	2025/12/20
国庫債券	利付 (20年) 第85回	2.1	400,000	443,900	2026/3/20
国庫債券	利付 (20年) 第86回	2.3	1,400,000	1,567,874	2026/3/20
国庫債券	利付 (20年) 第87回	2.2	500,000	557,415	2026/3/20
国庫債券	利付 (20年) 第88回	2.3	1,100,000	1,238,160	2026/6/20
国庫債券	利付 (20年) 第89回	2.2	470,000	526,522	2026/6/20
国庫債券	利付 (20年) 第90回	2.2	1,500,000	1,688,025	2026/9/20
国庫債券	利付 (20年) 第91回	2.3	250,000	282,735	2026/9/20
国庫債券	利付 (20年) 第92回	2.1	650,000	731,133	2026/12/20
国庫債券	利付 (20年) 第93回	2.0	300,000	337,110	2027/3/20

銘	柄	第122期末			
		利 率	額 面 金 額	評 価 額	償 還 年 月 日
国債証券		%	千円	千円	
国庫債券	利付 (20年) 第94回	2.1	200,000	225,954	2027/3/20
国庫債券	利付 (20年) 第95回	2.3	100,000	114,712	2027/6/20
国庫債券	利付 (20年) 第96回	2.1	400,000	453,784	2027/6/20
国庫債券	利付 (20年) 第97回	2.2	300,000	343,812	2027/9/20
国庫債券	利付 (20年) 第98回	2.1	300,000	341,838	2027/9/20
国庫債券	利付 (20年) 第99回	2.1	1,100,000	1,258,807	2027/12/20
国庫債券	利付 (20年) 第100回	2.2	820,000	947,797	2028/3/20
国庫債券	利付 (20年) 第101回	2.4	250,000	292,497	2028/3/20
国庫債券	利付 (20年) 第102回	2.4	500,000	587,380	2028/6/20
国庫債券	利付 (20年) 第103回	2.3	600,000	700,470	2028/6/20
国庫債券	利付 (20年) 第104回	2.1	400,000	461,132	2028/6/20
国庫債券	利付 (20年) 第105回	2.1	1,900,000	2,198,699	2028/9/20
国庫債券	利付 (20年) 第106回	2.2	400,000	465,908	2028/9/20
国庫債券	利付 (20年) 第107回	2.1	300,000	348,441	2028/12/20
国庫債券	利付 (20年) 第108回	1.9	1,600,000	1,833,392	2028/12/20
国庫債券	利付 (20年) 第109回	1.9	900,000	1,034,586	2029/3/20
国庫債券	利付 (20年) 第110回	2.1	1,100,000	1,282,182	2029/3/20
国庫債券	利付 (20年) 第111回	2.2	800,000	942,472	2029/6/20
国庫債券	利付 (20年) 第112回	2.1	1,800,000	2,105,640	2029/6/20
国庫債券	利付 (20年) 第113回	2.1	2,000,000	2,348,860	2029/9/20
国庫債券	利付 (20年) 第114回	2.1	1,700,000	2,003,348	2029/12/20
国庫債券	利付 (20年) 第115回	2.2	1,000,000	1,187,210	2029/12/20
国庫債券	利付 (20年) 第116回	2.2	1,100,000	1,310,474	2030/3/20
国庫債券	利付 (20年) 第117回	2.1	1,400,000	1,655,276	2030/3/20
国庫債券	利付 (20年) 第118回	2.0	500,000	588,245	2030/6/20
国庫債券	利付 (20年) 第119回	1.8	800,000	926,400	2030/6/20
国庫債券	利付 (20年) 第120回	1.6	800,000	911,616	2030/6/20
国庫債券	利付 (20年) 第121回	1.9	1,200,000	1,404,744	2030/9/20
国庫債券	利付 (20年) 第122回	1.8	900,000	1,045,026	2030/9/20
国庫債券	利付 (20年) 第123回	2.1	500,000	596,655	2030/12/20
国庫債券	利付 (20年) 第124回	2.0	1,000,000	1,183,590	2030/12/20
国庫債券	利付 (20年) 第125回	2.2	900,000	1,086,174	2031/3/20
国庫債券	利付 (20年) 第126回	2.0	800,000	949,576	2031/3/20
国庫債券	利付 (20年) 第127回	1.9	900,000	1,059,327	2031/3/20
国庫債券	利付 (20年) 第128回	1.9	1,800,000	2,123,280	2031/6/20
国庫債券	利付 (20年) 第129回	1.8	2,600,000	3,040,518	2031/6/20
国庫債券	利付 (20年) 第130回	1.8	1,400,000	1,641,206	2031/9/20
国庫債券	利付 (20年) 第131回	1.7	800,000	929,504	2031/9/20
国庫債券	利付 (20年) 第132回	1.7	1,300,000	1,513,707	2031/12/20
国庫債券	利付 (20年) 第133回	1.8	1,400,000	1,645,056	2031/12/20
国庫債券	利付 (20年) 第134回	1.8	1,400,000	1,648,752	2032/3/20
国庫債券	利付 (20年) 第135回	1.7	700,000	816,767	2032/3/20
国庫債券	利付 (20年) 第136回	1.6	700,000	809,158	2032/3/20
国庫債券	利付 (20年) 第137回	1.7	1,000,000	1,169,240	2032/6/20
国庫債券	利付 (20年) 第138回	1.5	800,000	917,632	2032/6/20
国庫債券	利付 (20年) 第139回	1.6	1,000,000	1,158,140	2032/6/20

銘柄	柄	第122期末			
		利 率	額 面 金 額	評 価 額	償 還 年 月 日
国債証券		%	千円	千円	
国庫債券	利付 (20年) 第140回	1.7	2,300,000	2,694,703	2032/9/20
国庫債券	利付 (20年) 第141回	1.7	2,600,000	3,052,062	2032/12/20
国庫債券	利付 (20年) 第142回	1.8	950,000	1,126,149	2032/12/20
国庫債券	利付 (20年) 第143回	1.6	1,300,000	1,513,525	2033/3/20
国庫債券	利付 (20年) 第144回	1.5	1,300,000	1,498,211	2033/3/20
国庫債券	利付 (20年) 第145回	1.7	2,300,000	2,709,860	2033/6/20
国庫債券	利付 (20年) 第146回	1.7	2,400,000	2,832,720	2033/9/20
国庫債券	利付 (20年) 第147回	1.6	4,000,000	4,679,440	2033/12/20
国庫債券	利付 (20年) 第148回	1.5	2,100,000	2,433,648	2034/3/20
国庫債券	利付 (20年) 第149回	1.5	3,850,000	4,467,386	2034/6/20
国庫債券	利付 (20年) 第150回	1.4	3,330,000	3,822,540	2034/9/20
国庫債券	利付 (20年) 第151回	1.2	2,500,000	2,806,000	2034/12/20
国庫債券	利付 (20年) 第152回	1.2	2,650,000	2,975,897	2035/3/20
国庫債券	利付 (20年) 第153回	1.3	1,600,000	1,819,648	2035/6/20
国庫債券	利付 (20年) 第154回	1.2	1,220,000	1,371,353	2035/9/20
国庫債券	利付 (20年) 第155回	1.0	5,350,000	5,860,550	2035/12/20
国庫債券	利付 (20年) 第156回	0.4	3,450,000	3,477,151	2036/3/20
国庫債券	利付 (20年) 第157回	0.2	2,990,000	2,920,542	2036/6/20
国庫債券	利付 (20年) 第158回	0.5	2,100,000	2,141,748	2036/9/20
国庫債券	利付 (20年) 第159回	0.6	2,000,000	2,067,180	2036/12/20
国庫債券	利付 (20年) 第160回	0.7	2,300,000	2,409,595	2037/3/20
国庫債券	利付 (20年) 第161回	0.6	2,100,000	2,164,323	2037/6/20
国庫債券	利付 (20年) 第162回	0.6	1,700,000	1,750,099	2037/9/20
国庫債券	利付 (20年) 第163回	0.6	2,600,000	2,673,502	2037/12/20
国庫債券	利付 (20年) 第164回	0.5	2,600,000	2,626,832	2038/3/20
国庫債券	利付 (20年) 第165回	0.5	2,200,000	2,219,448	2038/6/20
国庫債券	利付 (20年) 第166回	0.7	2,300,000	2,393,610	2038/9/20
国庫債券	利付 (20年) 第167回	0.5	2,600,000	2,612,818	2038/12/20
国庫債券	利付 (20年) 第168回	0.4	2,700,000	2,661,876	2039/3/20
国庫債券	利付 (20年) 第169回	0.3	2,530,000	2,445,067	2039/6/20
国庫債券	利付 (20年) 第170回	0.3	2,000,000	1,930,380	2039/9/20
国庫債券	利付 (20年) 第171回	0.3	1,300,000	1,253,122	2039/12/20
国庫債券	利付 (20年) 第172回	0.4	3,840,000	3,763,315	2040/3/20
国庫債券	利付 (20年) 第173回	0.4	3,250,000	3,181,522	2040/6/20
国庫債券	利付 (20年) 第174回	0.4	3,340,000	3,265,885	2040/9/20
国庫債券	利付 (20年) 第175回	0.5	2,000,000	1,992,800	2040/12/20
メキシコ合衆国	第25回円貨社債 (2018)	0.6	100,000	99,599	2023/4/20
小	計		538,066,000	574,407,101	
地方債証券					
東京都	公募第707回	0.87	100,000	100,899	2022/3/18
東京都	公募第708回	0.89	100,000	101,144	2022/6/20
東京都	公募第710回	0.81	100,000	101,038	2022/6/20
東京都	公募第712回	0.77	100,000	101,173	2022/9/20
東京都	公募第715回	0.76	100,000	101,340	2022/12/20
東京都	公募第716回	0.77	200,000	202,716	2022/12/20
東京都	公募第731回	0.635	100,000	101,870	2024/3/19

銘	柄	第122期末			
		利 率	額 面 金 額	評 価 額	償 還 年 月 日
地方債証券		%	千円	千円	
東京都	公募第736回	0.505	100,000	101,714	2024/9/20
東京都	公募第745回	0.533	300,000	306,516	2025/6/20
東京都	公募第760回	0.045	100,000	99,723	2026/9/18
東京都	公募第761回	0.075	100,000	99,889	2026/9/18
東京都	公募第769回	0.21	500,000	502,630	2027/6/18
東京都	公募第778回	0.165	100,000	100,209	2028/3/17
東京都	公募(30年)第7回	2.51	100,000	133,035	2038/9/17
東京都	公募第10回	2.31	200,000	261,194	2039/9/20
東京都	公募第1回	1.54	300,000	310,554	2023/6/20
東京都	公募(20年)第3回	2.26	200,000	213,706	2024/3/19
東京都	公募第7回	2.16	100,000	109,728	2025/9/19
東京都	公募(20年)第13回	2.15	100,000	113,670	2027/12/20
東京都	公募(20年)第16回	2.01	200,000	228,518	2028/12/20
東京都	公募(20年)第17回	2.09	200,000	229,754	2028/12/20
東京都	公募第23回	2.12	100,000	118,636	2030/12/20
東京都	公募(20年)第26回	1.74	100,000	116,146	2032/6/18
東京都	公募(20年)第29回	1.57	200,000	230,076	2033/9/20
北海道	公募平成24年度第6回	0.84	100,000	101,215	2022/8/31
北海道	公募平成24年度第9回	0.79	100,000	101,265	2022/10/31
北海道	公募平成25年度第1回	0.58	300,000	303,516	2023/4/26
北海道	公募平成26年度第13回	0.461	100,000	101,595	2024/12/26
北海道	公募平成27年度第7回	0.529	100,000	102,179	2025/8/28
北海道	公募平成29年度第5回	0.18	200,000	200,490	2027/6/30
北海道	公募平成29年度第6回	0.01	700,000	699,699	2022/7/28
北海道	公募平成29年度第7回	0.21	100,000	100,450	2027/8/31
北海道	公募平成29年度第9回	0.205	100,000	100,396	2027/10/27
宮城県	公募第32回2号	0.105	100,000	100,055	2026/9/28
神奈川県	公募第188回	1.05	200,000	202,182	2022/3/18
神奈川県	公募第196回	0.678	100,000	101,351	2023/3/20
神奈川県	公募第200回	0.825	100,000	102,059	2023/9/20
神奈川県	公募第205回	0.664	100,000	101,959	2024/3/19
神奈川県	公募第206回	0.654	100,000	102,088	2024/6/20
神奈川県	公募第210回	0.451	200,000	203,216	2024/12/20
神奈川県	公募第212回	0.42	100,000	101,584	2025/3/19
神奈川県	公募第231回	0.22	200,000	201,148	2027/12/20
神奈川県	公募第247回	0.12	200,000	198,258	2030/6/20
神奈川県	公募(30年)第3回	2.62	100,000	133,255	2037/3/19
神奈川県	公募第7回	2.22	300,000	338,070	2027/3/19
神奈川県	公募(20年)第14回	1.969	100,000	116,336	2030/7/19
神奈川県	公募(20年)第17回	1.975	200,000	235,272	2031/7/11
神奈川県	公募(20年)第26回	1.477	100,000	114,341	2034/6/20
大阪府	公募第378回	0.7	104,000	105,894	2023/11/28
大阪府	公募第381回	0.683	100,000	101,935	2024/2/27
大阪府	公募第382回	0.674	100,000	101,958	2024/3/28
大阪府	公募第383回	0.695	100,000	102,075	2024/4/26
大阪府	公募第384回	0.67	100,000	102,053	2024/5/29

銘柄	柄	第122期末			
		利 率	額 面 金 額	評 価 額	償 還 年 月 日
地方債証券		%	千円	千円	
大阪府 公募第387回		0.521	300,000	305,061	2024/8/28
大阪府 公募第389回		0.53	100,000	101,794	2024/10/30
大阪府 公募第396回		0.554	200,000	204,328	2025/5/28
大阪府 公募第417回		0.248	102,000	102,871	2027/2/26
大阪府 公募第423回		0.185	100,000	100,288	2027/8/30
大阪府 公募第429回		0.197	179,000	179,644	2028/2/25
大阪府 公募第452回		0.062	100,000	98,613	2030/1/30
大阪府 公募第5回		2.16	100,000	117,776	2030/5/28
大阪府 公募第8回		1.83	100,000	116,475	2031/12/22
大阪府 公募(5年)第137回		0.001	1,024,000	1,023,518	2022/4/27
大阪府 公募(5年)第141回		0.001	230,000	229,862	2022/8/30
大阪府 公募(5年)第178回		0.001	400,000	399,148	2025/12/25
京都府 公募平成24年度第2回		0.91	100,000	101,170	2022/6/20
京都府 公募平成24年度第6回		0.8	100,000	101,286	2022/10/21
京都府 公募平成25年度第15回		0.66	200,000	203,894	2024/3/19
京都府 公募平成26年度第5回		1.455	100,000	114,089	2034/8/10
京都府 公募平成26年度第7回		0.564	200,000	203,848	2024/9/19
京都府 公募(20年)平成27年度第5回		1.23	200,000	222,858	2035/8/17
京都府 公募(15年)平成27年度第8回		0.78	100,000	105,536	2030/10/11
京都府 公募(20年)平成28年度第5回		0.327	100,000	98,146	2036/8/15
京都府 公募平成29年度第4回		0.19	100,000	100,401	2027/6/21
兵庫県 公募平成26年度第17回		0.46	100,000	101,661	2025/2/26
兵庫県 公募平成29年度第22回		0.19	100,000	100,273	2028/1/21
兵庫県 公募(30年)第2回		2.36	200,000	264,208	2040/3/19
兵庫県 公募(15年)第1回		1.66	300,000	325,245	2026/7/29
兵庫県 公募(15年)第3回		1.35	200,000	215,402	2027/7/16
兵庫県 公募(12年)第3回		0.56	300,000	306,393	2025/4/16
兵庫県 公募(15年)第11回		0.718	100,000	104,544	2030/5/10
兵庫県 公募第2回		2.37	100,000	114,554	2027/9/17
兵庫県 公募第9回		2.25	100,000	117,668	2029/11/19
兵庫県 公募(20年)第11回		1.84	200,000	230,746	2030/8/16
兵庫県 公募(20年)第14回		1.72	100,000	115,768	2032/5/24
兵庫県 公募(20年)第22回		1.4	100,000	113,288	2034/9/8
静岡県 公募平成24年度第5回		0.849	100,060	101,217	2022/7/20
静岡県 公募平成24年度第10回		0.678	100,000	101,355	2023/3/22
静岡県 公募平成25年度第5回		0.926	101,000	103,199	2023/7/25
静岡県 公募平成26年度第3回		0.679	165,000	168,511	2024/5/27
静岡県 公募平成26年度第8回		0.564	100,000	101,931	2024/9/25
静岡県 公募平成26年度第9回		0.554	200,000	203,864	2024/10/24
静岡県 公募平成27年度第11回		0.11	115,400	115,515	2026/3/19
静岡県 公募平成28年度第2回		0.08	300,000	299,847	2026/3/19
静岡県 公募平成29年度第3回		0.17	100,000	100,301	2027/3/19
静岡県 公募(31年)第1回		0.095	174,000	172,889	2029/3/19
静岡県 公募(15年)第5回		1.087	200,000	214,102	2028/11/20
静岡県 公募(15年)第9回		0.739	100,000	105,115	2030/9/20
静岡県 公募(20年)第11回		1.841	100,000	115,661	2030/10/18

銘柄	柄	第122期末			
		利 率	額 面 金 額	評 価 額	償 還 年 月 日
地方債証券		%	千円	千円	
静岡県	公募 (20年) 第14回	1.736	200,000	232,204	2032/6/18
静岡県	公募 (20年) 第18回	1.473	100,000	114,331	2034/7/10
静岡県	公募 (20年) 第30回	0.449	200,000	195,376	2040/9/20
愛知県	公募平成20年度第8回	2.04	100,000	114,491	2028/12/20
愛知県	公募平成23年度第19回	1.006	100,000	100,996	2022/2/28
愛知県	公募平成24年度第2回	0.982	100,000	101,124	2022/4/27
愛知県	公募 (20年) 平成24年度第4回	1.687	100,000	115,537	2032/6/11
愛知県	公募平成24年度第8回	0.835	150,000	151,839	2022/8/29
愛知県	公募 (15年) 平成24年度第14回	1.314	400,000	431,812	2027/12/13
愛知県	公募平成24年度第17回	1.829	100,000	117,726	2033/2/8
愛知県	公募 (30年) 平成25年度第8回	2.024	120,000	153,945	2043/6/19
愛知県	公募平成26年度第8回	1.814	100,000	124,326	2044/6/20
愛知県	公募平成26年度第13回	1.363	100,000	113,010	2034/11/14
愛知県	公募平成26年度第17回	0.463	300,000	305,202	2025/2/26
愛知県	公募 (15年) 平成27年度第2回	0.74	100,000	104,866	2030/4/26
愛知県	公募平成27年度第15回	0.471	100,000	102,097	2025/11/27
愛知県	公募平成29年度第8回	0.2	100,000	100,450	2027/8/31
愛知県	公募平成29年度第9回	0.15	100,000	100,129	2027/9/15
広島県	公募平成24年度第4回	0.81	100,000	101,384	2022/11/28
広島県	公募平成25年度第3回	0.8	200,000	204,010	2023/9/25
広島県	公募平成26年度第5回	0.33	109,650	110,940	2025/1/27
広島県	公募平成26年度第7回	0.46	200,000	203,508	2025/3/25
広島県	公募平成29年度第3回	0.15	100,000	100,097	2027/9/27
広島県	公募平成29年度第4回	0.22	211,300	212,500	2027/11/24
広島県	公募令和2年度第2回	0.165	100,000	99,537	2030/7/22
埼玉県	公募平成24年度第4回	0.84	300,000	303,468	2022/7/25
埼玉県	公募平成25年度第4回	0.921	100,000	102,164	2023/7/24
埼玉県	公募平成25年度第6回	0.806	148,000	150,997	2023/9/27
埼玉県	公募平成25年度第10回	0.67	100,000	101,940	2024/2/26
埼玉県	公募平成25年度第11回	0.655	100,000	101,943	2024/3/26
埼玉県	公募平成26年度第3回	0.67	100,000	102,087	2024/5/20
埼玉県	公募平成26年度第6回	0.554	200,000	203,794	2024/9/26
埼玉県	公募平成26年度第7回	0.476	400,000	406,840	2024/12/25
埼玉県	公募平成26年度第9回	0.429	100,000	101,597	2025/2/25
埼玉県	公募平成27年度第9回	0.235	100,000	101,025	2026/2/25
埼玉県	公募平成28年度第5回	0.05	100,000	99,772	2026/7/28
埼玉県	公募平成30年度第4回	0.205	200,000	200,738	2028/6/26
埼玉県	公募平成30年度第7回	0.02	200,000	199,972	2023/10/26
埼玉県	公募 (15年) 第1回	0.941	100,000	106,397	2029/10/19
埼玉県	公募 (15年) 第2回	0.869	200,000	212,052	2030/5/22
埼玉県	公募 (15年) 第3回	0.43	100,000	101,633	2032/1/30
埼玉県	公募 (20年) 第6回	2.26	100,000	115,774	2028/9/21
埼玉県	公募 (20年) 第16回	1.216	100,000	111,231	2035/8/14
埼玉県	公募 (20年) 第20回	0.626	100,000	102,277	2037/5/15
福岡県	公募平成26年度第1回	0.654	100,000	102,099	2024/6/26
福岡県	公募平成27年度第1回	0.578	300,000	307,125	2025/6/26

銘柄	柄	第122期末			
		利 率	額 面 金 額	評 価 額	償 還 年 月 日
地方債証券		%	千円	千円	
福岡県	公募平成29年度第1回	0.2	100,000	100,464	2027/6/23
福岡県	公募平成23年度第1回	1.491	100,000	108,002	2026/11/27
福岡県	公募(15年)平成27年度第1回	0.784	200,000	211,196	2030/11/25
福岡県	公募(15年)令和元年度第1回	0.254	100,000	98,510	2034/6/14
福岡県	公募(30年)平成19年度第1回	2.62	100,000	133,829	2037/9/18
福岡県	公募(30年)平成26年度第1回	1.827	100,000	124,591	2044/6/20
福岡県	公募(30年・定時償還)平成29年度第2回	0.937	100,000	104,666	2047/12/20
福岡県	公募(20年)平成20年度第2回	2.05	100,000	114,568	2028/12/20
福岡県	公募(20年)平成24年度第2回	1.635	100,000	115,069	2032/8/16
千葉県	公募平成24年度第1回	1.05	100,000	101,198	2022/4/25
千葉県	公募平成24年度第2回	0.91	100,000	101,107	2022/5/25
千葉県	公募平成24年度第7回	0.74	100,000	101,308	2022/12/22
千葉県	公募平成24年度第8回	0.84	100,000	101,566	2023/1/25
千葉県	公募平成25年度第3回	0.89	100,000	102,015	2023/6/23
千葉県	公募平成25年度第4回	0.92	100,000	102,163	2023/7/25
千葉県	公募平成26年度第3回	0.611	200,000	204,004	2024/7/25
千葉県	公募平成27年度第6回	0.469	200,000	204,242	2025/12/25
千葉県	公募平成28年度第4回	0.085	200,000	199,888	2026/9/25
千葉県	公募平成29年度第4回	0.15	100,000	100,097	2027/9/24
千葉県	公募平成29年度第8回	0.2	100,000	100,420	2028/3/24
千葉県	公募(20年)第1回	2.06	400,000	439,104	2025/12/19
千葉県	公募(20年)第8回	2.18	100,000	117,914	2030/4/19
千葉県	公募(20年)第16回	1.555	200,000	230,556	2034/4/14
千葉県	公募(20年)第17回	1.403	100,000	113,500	2034/10/13
群馬県	公募第12回	0.519	100,000	102,186	2025/8/15
群馬県	公募(20年)第3回	1.687	100,000	115,589	2032/6/25
岐阜県	公募平成26年度第1回	0.554	186,670	190,220	2024/9/30
共同発行市場地方債	公募第108回	1.01	200,000	202,134	2022/3/25
共同発行市場地方債	公募第110回	0.89	200,000	202,164	2022/5/25
共同発行市場地方債	公募第111回	0.89	200,000	202,306	2022/6/24
共同発行市場地方債	公募第112回	0.84	100,000	101,156	2022/7/25
共同発行市場地方債	公募第113回	0.77	800,000	808,960	2022/8/25
共同発行市場地方債	公募第114回	0.82	243,700	246,760	2022/9/22
共同発行市場地方債	公募第115回	0.8	100,000	101,294	2022/10/25
共同発行市場地方債	公募第116回	0.8	200,000	202,720	2022/11/25
共同発行市場地方債	公募第118回	0.84	100,000	101,566	2023/1/25
共同発行市場地方債	公募第119回	0.8	200,000	203,106	2023/2/24
共同発行市場地方債	公募第120回	0.68	300,000	304,089	2023/3/24
共同発行市場地方債	公募第121回	0.57	100,000	101,182	2023/4/25
共同発行市場地方債	公募第122回	0.62	400,000	405,356	2023/5/25
共同発行市場地方債	公募第124回	0.91	300,000	306,417	2023/7/25
共同発行市場地方債	公募第126回	0.81	100,000	102,031	2023/9/25
共同発行市場地方債	公募第128回	0.66	700,000	712,229	2023/11/24
共同発行市場地方債	公募第129回	0.71	100,000	101,943	2023/12/25
共同発行市場地方債	公募第130回	0.76	100,000	102,147	2024/1/25
共同発行市場地方債	公募第132回	0.66	100,000	101,957	2024/3/25

銘	柄	第122期末			
		利 率	額 面 金 額	評 価 額	償 還 年 月 日
地方債証券		%	千円	千円	
共同発行市場地方債	公募第136回	0.611	200,000	204,004	2024/7/25
共同発行市場地方債	公募第137回	0.566	200,000	203,782	2024/8/23
共同発行市場地方債	公募第139回	0.544	155,000	157,938	2024/10/25
共同発行市場地方債	公募第143回	0.448	540,000	549,034	2025/2/25
共同発行市場地方債	公募第145回	0.406	1,000,000	1,015,660	2025/4/25
共同発行市場地方債	公募第154回	0.405	300,000	305,523	2026/1/23
共同発行市場地方債	公募第156回	0.1	200,000	200,100	2026/3/25
共同発行市場地方債	公募第157回	0.08	300,000	299,844	2026/4/24
共同発行市場地方債	公募第161回	0.06	300,000	299,445	2026/8/25
共同発行市場地方債	公募第172回	0.225	600,000	603,600	2027/7/23
共同発行市場地方債	公募第184回	0.175	100,000	100,150	2028/7/25
共同発行市場地方債	公募第186回	0.25	400,000	402,544	2028/9/25
共同発行市場地方債	公募第188回	0.264	300,000	302,157	2028/11/24
共同発行市場地方債	公募第190回	0.16	610,000	609,280	2029/1/25
共同発行市場地方債	公募第191回	0.14	100,000	99,762	2029/2/22
共同発行市場地方債	公募第200回	0.07	100,000	98,880	2029/11/22
共同発行市場地方債	公募第213回	0.125	300,000	297,705	2030/12/25
堺市	公募平成22年度第1回	1.97	100,000	116,927	2030/11/19
堺市	公募平成26年度第1回	1.664	100,000	121,214	2044/9/20
島根県	公募(30年)平成29年度第1回	0.919	100,000	104,401	2047/6/20
佐賀県	公募平成28年度第1回	0.08	100,000	99,913	2026/11/30
福島県	公募平成26年度第1回	0.495	200,000	203,506	2024/11/28
滋賀県	公募平成25年度第1回	0.65	100,000	101,728	2023/11/29
滋賀県	公募平成26年度第1回	0.495	142,000	144,489	2024/11/28
栃木県	公募平成24年度第1回	0.79	100,000	101,353	2022/11/30
栃木県	公募平成25年度第1回	0.65	100,000	101,728	2023/11/29
熊本市	公募平成29年度第1回	0.19	100,000	100,368	2027/11/30
新潟市	公募平成25年度第1回	0.72	233,200	237,801	2023/12/26
新潟市	公募平成29年度第1回	0.21	100,000	100,473	2027/12/24
浜松市	公募平成26年度第1回	0.335	100,000	101,193	2025/1/23
大阪市	公募平成25年度第6回	0.694	100,000	101,837	2023/11/22
大阪市	公募平成26年度第5回	0.593	100,000	102,038	2024/9/27
大阪市	公募(15年)第1回	1.753	100,000	108,926	2026/7/17
大阪市	公募(20年)第1回	2.3	300,000	343,443	2027/11/15
大阪市	公募(20年)第5回	2.47	100,000	117,348	2028/9/21
大阪市	公募(20年)第6回	2.21	100,000	115,805	2028/12/20
大阪市	公募(20年)第17回	1.721	100,000	116,361	2032/12/21
大阪市	公募(20年)第26回	0.635	100,000	102,236	2037/10/23
名古屋市	公募第478回	1.063	100,000	101,105	2022/3/18
名古屋市	公募第481回	0.744	100,000	101,311	2022/12/20
名古屋市	公募第488回	0.598	300,000	306,141	2024/9/20
名古屋市	公募第489回	0.461	100,000	101,646	2024/12/20
名古屋市	公募第501回	0.175	200,000	200,522	2027/9/29
名古屋市	公募第503回	0.205	100,000	100,455	2028/3/24
名古屋市	公募第504回	0.205	200,000	200,810	2028/6/20
名古屋市	公募第512回	0.15	300,000	298,212	2030/6/20

銘柄	柄	第122期末			
		利 率	額 面 金 額	評 価 額	償 還 年 月 日
地方債証券		%	千円	千円	
名古屋市 公募 (12年) 第1回		1.033	200,000	208,662	2025/6/20
名古屋市 公募 (15年) 第2回		0.905	100,000	106,098	2029/11/16
京都市 公募平成29年度第1回		0.21	100,000	100,513	2027/8/25
京都市 公募平成29年度第4回		0.235	101,280	101,940	2028/1/31
京都市 公募 (20年) 第2回		2.12	100,000	109,545	2025/9/19
京都市 公募 (20年) 第5回		2.36	200,000	226,224	2026/12/18
京都市 公募 (20年) 第6回		2.38	100,000	114,694	2027/9/17
京都市 公募 (20年) 第13回		1.359	100,000	112,916	2034/11/24
京都市 公募 (20年) 第15回		0.487	200,000	200,686	2036/11/28
神戸市 公募平成26年度第17回		0.28	300,000	302,943	2025/1/27
神戸市 公募平成28年度第1回		0.08	200,000	199,896	2026/4/17
神戸市 公募平成30年度第2回		0.845	200,000	204,720	2048/3/19
横浜市 公募公債平成24年度2回		0.815	200,000	202,604	2022/10/17
横浜市 公募公債平成25年度1回		0.664	200,000	202,854	2023/5/19
横浜市 公募公債平成25年度5回		0.655	200,000	203,442	2023/11/17
横浜市 公募公債平成26年度5回		0.471	200,000	203,356	2024/12/13
横浜市 公募平成28年度第5回		0.23	300,000	302,412	2027/2/19
横浜市 公募平成29年度第3回		0.22	100,000	100,574	2027/8/13
横浜市 公募 (30年) 第2回		2.49	200,000	257,240	2035/3/20
横浜市 公募 (20年) 第18回		2.21	100,000	116,610	2029/5/25
横浜市 公募 (20年) 第26回		1.776	100,000	117,071	2033/1/28
横浜市 公募 (20年) 第30回		1.376	100,000	113,098	2034/10/20
札幌市 公募 (15年) 平成23年度第9回		1.493	200,000	216,610	2027/2/12
札幌市 公募 (20年) 平成24年度第1回		1.79	100,000	116,536	2032/4/23
札幌市 公募 (20年) 平成24年度第11回		1.794	100,000	117,399	2033/2/28
札幌市 公募平成26年度第4回		0.54	100,000	101,710	2024/6/20
札幌市 公募平成26年度第9回		0.43	200,000	203,056	2024/12/20
川崎市 公募第85回		0.72	100,000	101,267	2022/12/20
川崎市 公募 (20年) 第17回		1.527	100,000	114,314	2033/5/9
川崎市 公募 (20年) 第19回		1.362	100,000	112,891	2034/9/20
川崎市 公募 (30年) 第11回		0.817	100,000	101,727	2048/3/19
北九州市 公募 (10年) 令和2年度第2回		0.125	200,000	198,278	2030/12/24
北九州市 公募 (20年) 第3回		2.33	200,000	228,634	2027/9/21
北九州市 公募 (20年) 第14回		1.732	100,000	116,277	2032/11/12
福岡市 公募 (20年) 平成21年度第3回		2.14	200,000	233,100	2029/9/18
福岡市 公募 (20年) 平成23年度第4回		1.89	100,000	116,881	2031/8/19
福岡市 公募平成26年度第2回		1.49	100,000	114,507	2034/6/20
福岡市 公募平成26年度第5回		0.539	100,000	101,881	2024/10/28
福岡市 公募平成26年度第8回		0.465	160,000	162,840	2025/3/25
広島市 公募平成26年度第2回		0.456	100,000	101,633	2024/12/25
広島市 公募平成27年度第2回		0.464	500,000	510,485	2025/12/25
広島市 公募 (10年) 平成30年度第6回		0.146	241,000	240,539	2029/2/22
千葉市 公募平成24年度第1回		1.05	100,000	101,198	2022/4/25
千葉市 公募平成26年度第2回		0.505	200,000	203,578	2024/11/27
三重県 公募平成24年度第1回		0.801	140,660	142,482	2022/10/25
三重県 公募平成28年度第1回		0.165	155,000	155,629	2026/12/25

銘柄	柄	第122期末			
		利 率	額 面 金 額	評 価 額	償 還 年 月 日
地方債証券		%	千円	千円	
福井県	公募平成24年度第4回	0.46	100,000	100,944	2023/4/26
福井県	公募平成27年度第4回	0.085	200,000	199,948	2026/4/27
山梨県	公募平成24年度第1回	0.8	200,000	202,602	2022/10/28
岡山県	公募平成28年度第2回	0.205	168,900	169,715	2027/3/31
愛知県・名古屋折半保証名古屋高速道路債券	第96回	2.34	100,000	115,426	2028/12/20
愛知県・名古屋折半保証名古屋高速道路債券	第102回	2.298	300,000	350,952	2029/12/20
福岡北九州高速道路債券	第117回	2.26	100,000	114,771	2028/12/20
福岡北九州高速道路債券	第136回	0.833	100,000	104,383	2030/3/19
小	計		49,410,820	51,582,487	
特殊債券(除く金融債)					
政保	地方公共団体金融機構債券 第37回	0.895	604,000	611,181	2022/6/17
政保	地方公共団体金融機構債券 第38回	0.839	194,000	196,291	2022/7/15
政保	地方公共団体金融機構債券 第39回	0.801	100,000	101,197	2022/8/15
政保	地方公共団体金融機構債券 第40回	0.819	101,000	102,308	2022/9/16
政保	地方公共団体金融機構債券 第41回	0.791	102,000	103,348	2022/10/18
政保	地方公共団体金融機構債券 第42回	0.805	108,000	109,518	2022/11/14
政保	地方公共団体金融機構債券 第43回	0.734	202,000	204,724	2022/12/16
政保	地方公共団体金融機構債券 第44回	0.834	145,000	147,335	2023/1/20
政保	地方公共団体金融機構債券 第45回	0.815	223,000	226,652	2023/2/17
政保	地方公共団体金融機構債券 第48回	0.605	500,000	506,625	2023/5/16
政保	地方公共団体金融機構債券 第49回	0.882	13,000	13,262	2023/6/16
政保	地方公共団体金融機構債券 第50回	0.911	100,000	102,152	2023/7/14
政保	地方公共団体金融機構債券 第56回	0.747	591,000	603,659	2024/1/19
政保	地方公共団体金融機構債券 第59回	0.669	116,000	118,376	2024/4/12
政保	地方公共団体金融機構債券 第64回	0.544	100,000	101,880	2024/9/13
政保	地方公共団体金融機構債券 第65回	0.539	400,000	407,616	2024/10/16
政保	地方公共団体金融機構債券 第69回	0.414	320,000	325,020	2025/2/17
政保	地方公共団体金融機構債券 第72回	0.509	189,000	192,921	2025/5/23
政保	地方公共団体金融機構債券 第78回	0.381	509,000	517,693	2025/11/18
政保	地方公共団体金融機構債券(8年) 第5回	0.173	500,000	502,390	2024/1/29
政保	地方公共団体金融機構債券 第83回	0.02	116,000	115,761	2026/4/17
政保	地方公共団体金融機構債券 第108回	0.145	157,000	157,343	2028/5/19
政保	地方公共団体金融機構債券 第110回	0.13	100,000	100,041	2028/7/18
政保	地方公共団体金融機構債券 第113回	0.219	110,000	110,698	2028/10/16
新関西国際空港債券	政府保証第1回	0.801	151,000	152,854	2022/8/29
新関西国際空港債券	政府保証第2回	0.882	191,000	194,900	2023/6/27
新関西国際空港債券	政府保証第5回	0.145	117,000	117,353	2027/3/30
日本政策投資銀行債券	政府保証第22回	2.2	100,000	105,082	2023/6/19
日本政策投資銀行社債	政府保証第16回	0.819	102,000	103,331	2022/9/20
日本政策投資銀行社債	政府保証第19回	0.668	159,000	161,151	2023/3/15
日本政策投資銀行社債	政府保証第38回	0.001	1,500,000	1,500,315	2023/2/17
日本政策投資銀行社債	政府保証第42回	0.155	300,000	301,011	2027/12/15
日本政策投資銀行社債	政府保証第55回	0.105	300,000	299,157	2029/3/19
日本高速道路保有・債務返済機構債券	政府保証債第92回	2.1	200,000	233,364	2029/10/31
日本高速道路保有・債務返済機構債券	政府保証債第97回	2.1	200,000	233,762	2029/12/28
日本高速道路保有・債務返済機構債券	政府保証債第99回	2.2	200,000	235,876	2030/1/31

銘柄	柄	第122期末			
		利 率	額 面 金 額	評 価 額	償 還 年 月 日
特殊債券(除く金融債)		%	千円	千円	
日本高速道路保有・債務返済機構債券	政府保証債第106回	2.1	200,000	235,136	2030/4/30
日本高速道路保有・債務返済機構債券	政府保証債第114回	1.9	200,000	232,150	2030/7/31
日本高速道路保有・債務返済機構債券	政府保証債第123回	2.1	100,000	128,270	2040/11/30
日本高速道路保有・債務返済機構債券	政府保証債第157回	0.9	140,000	141,293	2022/2/28
日本高速道路保有・債務返済機構債券	政府保証債第163回	0.901	1,000,000	1,011,550	2022/5/31
日本高速道路保有・債務返済機構債券	政府保証債第165回	1.83	100,000	123,889	2042/5/30
日本高速道路保有・債務返済機構債券	政府保証債第168回	0.839	100,000	101,213	2022/7/29
日本高速道路保有・債務返済機構債券	政府保証債第169回	1.634	100,000	115,383	2032/7/30
日本高速道路保有・債務返済機構債券	政府保証債第170回	0.801	218,000	220,685	2022/8/31
日本高速道路保有・債務返済機構債券	政府保証債第171回	1.56	100,000	114,603	2032/8/31
日本高速道路保有・債務返済機構債券	政府保証債第172回	1.919	300,000	376,785	2042/8/29
日本高速道路保有・債務返済機構債券	政府保証債第173回	0.819	200,000	202,656	2022/9/30
日本高速道路保有・債務返済機構債券	政府保証債第175回	0.791	200,000	202,702	2022/10/31
日本高速道路保有・債務返済機構債券	政府保証債第180回	0.734	200,000	202,746	2022/12/28
日本高速道路保有・債務返済機構債券	政府保証債第182回	0.834	900,000	914,733	2023/1/31
日本高速道路保有・債務返済機構債券	政府保証債第183回	1.726	100,000	116,775	2033/1/31
日本高速道路保有・債務返済機構債券	政府保証債第189回	0.541	196,000	198,265	2023/4/28
日本高速道路保有・債務返済機構債券	政府保証債第190回	0.605	400,000	405,396	2023/5/31
日本高速道路保有・債務返済機構債券	政府保証債第193回	0.882	1,000,000	1,020,500	2023/6/30
日本高速道路保有・債務返済機構債券	政府保証債第197回	0.835	272,000	277,654	2023/8/31
日本高速道路保有・債務返済機構債券	政府保証債第207回	0.693	300,000	305,829	2023/12/28
日本高速道路保有・債務返済機構債券	政府保証債第211回	0.66	137,000	139,664	2024/2/29
日本高速道路保有・債務返済機構債券	政府保証債第213回	0.645	145,000	147,826	2024/3/29
日本高速道路保有・債務返済機構債券	政府保証債第216回	1.483	100,000	114,701	2034/4/28
日本高速道路保有・債務返済機構債券	政府保証債第217回	1.72	100,000	122,361	2044/5/31
日本高速道路保有・債務返済機構債券	政府保証債第219回	1.478	100,000	114,734	2034/5/31
日本高速道路保有・債務返済機構債券	政府保証債第220回	0.644	100,000	102,103	2024/6/28
日本高速道路保有・債務返済機構債券	政府保証債第224回	1.72	100,000	122,447	2044/8/31
日本高速道路保有・債務返済機構債券	政府保証債第225回	0.556	190,000	193,613	2024/8/30
日本高速道路保有・債務返済機構債券	政府保証債第229回	0.539	630,000	642,114	2024/10/31
日本高速道路保有・債務返済機構債券	政府保証債第234回	0.466	100,000	101,713	2024/12/27
日本高速道路保有・債務返済機構債券	政府保証債第239回	1.16	500,000	554,065	2035/2/28
日本高速道路保有・債務返済機構債券	政府保証債第261回	0.381	401,000	407,889	2025/11/28
日本高速道路保有・債務返済機構債券	政府保証債第271回	0.02	151,000	150,691	2026/3/31
日本高速道路保有・債務返済機構債券	政府保証債第297回	0.085	100,000	99,970	2026/12/28
日本高速道路保有・債務返済機構債券	政府保証債第306回	0.145	403,000	404,217	2027/3/31
日本高速道路保有・債務返済機構債券	政府保証債第315回	0.13	100,000	100,183	2027/6/30
日本高速道路保有・債務返済機構債券	政府保証債第321回	0.155	600,000	602,124	2027/8/31
日本高速道路保有・債務返済機構債券	政府保証債第324回	0.09	100,000	99,901	2027/9/30
日本高速道路保有・債務返済機構債券	政府保証債第335回	0.84	100,000	102,600	2047/12/27
日本高速道路保有・債務返済機構債券	政府保証債第339回	0.195	500,000	503,130	2028/2/29
日本高速道路保有・債務返済機構債券	政府保証債第342回	0.145	131,000	131,323	2028/3/31
日本高速道路保有・債務返済機構債券	政府保証債第351回	0.145	100,000	100,151	2028/6/30
日本高速道路保有・債務返済機構債券	政府保証債第354回	0.13	200,000	200,080	2028/7/31
日本高速道路保有・債務返済機構債券	政府保証債第357回	0.209	100,000	100,589	2028/8/31
民間都市開発推進機構	政府保証第16回	0.699	360,000	366,591	2023/10/20

銘柄	柄	第122期末			
		利 率	額 面 金 額	評 価 額	償 還 年 月 日
特殊債券(除く金融債)		%	千円	千円	
関西国際空港債券	政府保証第54回	2. 4	300,000	349,884	2028/ 6 /23
中部国際空港債券	政府保証第18回	0. 668	368,000	373,026	2023/ 3 /22
預金保険機構債券	政府保証第231回	0. 1	300,000	300,912	2024/10/ 4
新関西国際空港社債	財投機関債第 6 回	1. 445	300,000	328,080	2028/ 9 /15
新関西国際空港社債	財投機関債第 9 回	1. 231	100,000	108,029	2028/12/20
新関西国際空港社債	財投機関債第12回	1. 067	100,000	106,996	2029/ 9 /20
新関西国際空港社債	財投機関債第22回	0. 05	200,000	199,970	2023/12/20
日本政策投資銀行社債	財投機関債第31回	0. 781	300,000	303,618	2022/ 9 /20
日本政策投資銀行社債	財投機関債第47回	1. 027	100,000	106,885	2029/ 9 /20
日本政策投資銀行社債	財投機関債第78回	0. 225	200,000	201,398	2027/ 4 /13
日本政策投資銀行社債	財投機関債第82回	0. 27	100,000	100,945	2027/ 7 /13
日本政策投資銀行社債	財投機関債第86回	0. 235	300,000	302,172	2027/10/13
日本政策投資銀行社債	財投機関債第96回	0. 195	200,000	200,228	2028/ 7 /12
道路債券	財投機関債第17回	1. 54	300,000	308,346	2022/12/20
日本高速道路保有・債務返済機構債券	財投機関債第 4 回	2. 59	100,000	130,291	2035/12/20
日本高速道路保有・債務返済機構債券	財投機関債第 8 回	2. 45	200,000	223,932	2026/ 3 /19
日本高速道路保有・債務返済機構債券	財投機関債第17回	2. 35	100,000	112,499	2026/ 9 /18
日本高速道路保有・債務返済機構債券	財投機関債第23回	2. 39	300,000	343,293	2027/ 7 /20
日本高速道路保有・債務返済機構債券	財投機関債第33回	2. 91	200,000	302,866	2048/ 3 /20
日本高速道路保有・債務返済機構債券	財投機関債第39回	2. 37	200,000	232,574	2028/ 9 /20
日本高速道路保有・債務返済機構債券	財投機関債第47回	2. 41	100,000	117,697	2029/ 4 /20
日本高速道路保有・債務返済機構債券	財投機関債第84回	1. 01	400,000	404,236	2022/ 3 /18
日本高速道路保有・債務返済機構債券	財投機関債第86回	0. 934	200,000	201,958	2022/ 3 /18
日本高速道路保有・債務返済機構債券	財投機関債第89回	1. 711	100,000	115,509	2032/ 6 /18
日本高速道路保有・債務返済機構債券	財投機関債第100回	0. 784	200,000	202,806	2022/12/20
日本高速道路保有・債務返済機構債券	財投機関債第102回	0. 666	100,000	101,327	2023/ 3 /20
日本高速道路保有・債務返済機構債券	財投機関債第103回	1. 69	350,000	405,244	2033/ 3 /18
日本高速道路保有・債務返済機構債券	財投機関債第105回	1. 853	100,000	117,745	2033/ 3 /18
日本高速道路保有・債務返済機構債券	財投機関債第107回	0. 935	100,000	102,113	2023/ 6 /20
日本高速道路保有・債務返済機構債券	財投機関債第116回	0. 722	400,000	407,176	2023/ 9 /20
日本高速道路保有・債務返済機構債券	財投機関債第122回	0. 704	100,000	102,050	2024/ 3 /19
日本高速道路保有・債務返済機構債券	財投機関債第123回	0. 69	100,000	102,007	2024/ 3 /19
日本高速道路保有・債務返済機構債券	財投機関債第130回	0. 56	200,000	203,484	2024/ 6 /20
日本高速道路保有・債務返済機構債券	財投機関債第134回	0. 529	200,000	203,278	2024/ 6 /20
日本高速道路保有・債務返済機構債券	財投機関債第136回	0. 583	200,000	203,912	2024/ 9 /20
日本高速道路保有・債務返済機構債券	財投機関債第145回	1. 523	300,000	348,993	2044/12/20
日本高速道路保有・債務返済機構債券	財投機関債第149回	1. 604	100,000	118,111	2045/ 3 /17
日本高速道路保有・債務返済機構債券	財投機関債第157回	0. 857	100,000	105,677	2030/ 6 /20
日本高速道路保有・債務返済機構債券	財投機関債第164回	1. 149	100,000	109,699	2035/ 9 /20
日本高速道路保有・債務返済機構債券	財投機関債第173回	0. 652	100,000	91,168	2056/ 3 /17
日本高速道路保有・債務返済機構債券	財投機関債第188回	0. 614	100,000	101,362	2037/ 9 /18
日本高速道路保有・債務返済機構承継	財投機関債第13回	2. 28	130,000	134,638	2022/ 9 /20
日本高速道路保有・債務返済機構承継	財投機関債第28回	2. 83	400,000	522,108	2033/12/20
日本高速道路保有・債務返済機構承継	財投機関債第33回	2. 91	100,000	132,429	2034/ 6 /20
日本高速道路保有・債務返済機構承継	財投機関債第38回	2. 26	1,000,000	1,079,460	2024/ 9 /20
公営企業債券	30年第 4 回財投機関債	2. 95	100,000	132,534	2034/ 3 /24

銘	柄	第122期末			
		利 率	額 面 金 額	評 価 額	償 還 年 月 日
特殊債券(除く金融債)		%	千円	千円	
地方公営企業等金融機構債券 (20年) 第1回		2.07	100,000	114,413	2028/12/20
地方公共団体金融機構債券 20年第4回		2.12	100,000	116,597	2029/12/28
地方公共団体金融機構債券 F16回		2.042	100,000	111,312	2027/1/7
地方公共団体金融機構債券 20年第6回		2.242	300,000	354,264	2030/3/28
地方公共団体金融機構債券 F24回		1.681	100,000	103,414	2023/3/17
地方公共団体金融機構債券 (20年) 第10回		1.752	300,000	342,687	2030/8/28
地方公共団体金融機構債券 F104回		1.314	100,000	105,155	2025/3/7
地方公共団体金融機構債券 F106回		1.259	100,000	103,783	2024/3/19
地方公共団体金融機構債券 F122回		1.412	100,000	108,131	2027/6/18
地方公共団体金融機構債券 F124回		1.418	100,000	108,121	2027/6/4
地方公共団体金融機構債券 第37回		0.852	400,000	404,504	2022/6/28
地方公共団体金融機構債券 F132回		1.09	500,000	523,350	2025/7/30
地方公共団体金融機構債券 第41回		0.801	600,000	607,914	2022/10/28
地方公共団体金融機構債券 F142回		1.016	100,000	103,712	2024/11/28
地方公共団体金融機構債券 F145回		1.059	200,000	208,320	2025/3/19
地方公共団体金融機構債券 F147回		1.291	100,000	107,154	2027/3/19
地方公共団体金融機構債券 第42回		0.801	100,000	101,386	2022/11/28
地方公共団体金融機構債券 第44回		0.791	100,000	101,496	2023/1/27
地方公共団体金融機構債券 F160回		1.052	100,000	106,366	2028/5/26
地方公共団体金融機構債券 (20年) 第29回		1.725	100,000	116,406	2033/6/28
地方公共団体金融機構債券 第51回		0.841	600,000	612,288	2023/8/28
地方公共団体金融機構債券 第52回		0.801	300,000	306,078	2023/9/15
地方公共団体金融機構債券 (15年) 第2回		1.161	200,000	214,854	2028/12/28
地方公共団体金融機構債券 (20年) 第38回		1.487	100,000	114,035	2034/7/28
地方公共団体金融機構債券 F240回		1.069	300,000	322,386	2030/2/28
地方公共団体金融機構債券 第64回		0.574	100,000	101,970	2024/9/27
地方公共団体金融機構債券 (20年) 第39回		1.425	100,000	113,220	2034/9/28
地方公共団体金融機構債券 第74回		0.519	300,000	306,417	2025/7/28
地方公共団体金融機構債券 第77回		0.491	100,000	102,130	2025/10/28
地方公共団体金融機構債券 第79回		0.484	400,000	408,680	2025/12/26
地方公共団体金融機構債券 第95回		0.2	200,000	201,098	2027/4/28
地方公共団体金融機構債券 第101回		0.235	400,000	403,044	2027/10/28
公営企業債券 (20年) 第2回財投機関債		1.45	100,000	102,618	2022/12/20
公営企業債券 (20年) 第5回財投機関債		2.11	200,000	210,732	2023/9/20
公営企業債券 (20年) 第19回財投機関債		2.37	100,000	113,138	2026/12/18
公営企業債券 (20年) 第20回財投機関債		2.25	100,000	112,968	2027/3/24
公営企業債券 (20年) 第24回財投機関債		2.29	100,000	115,067	2028/4/25
公営企業債券 (20年) 第25回財投機関債		2.5	100,000	116,869	2028/6/20
都市再生債券 財投機関債第96回		0.599	200,000	204,028	2024/9/20
都市再生債券 財投機関債第97回		1.017	100,000	106,800	2029/9/20
都市再生債券 財投機関債第101回		0.935	100,000	106,135	2029/11/20
都市再生債券 財投機関債第109回		0.918	100,000	106,233	2030/6/20
都市再生債券 財投機関債第113回		0.851	300,000	317,313	2030/9/20
都市再生債券 財投機関債第121回		0.482	200,000	204,616	2031/2/20
都市再生債券 財投機関債第127回		0.075	100,000	99,889	2026/9/18
本州四国連絡橋債券 財投機関債第7回		2.26	100,000	109,394	2025/6/20

銘柄	柄	第122期末			
		利 率	額 面 金 額	評 価 額	償 還 年 月 日
特殊債券(除く金融債)		%	千円	千円	
東京交通債券 第342回		2.4	200,000	206,284	2022/6/21
東京交通債券 第347回		2.05	157,000	166,374	2024/3/8
福祉医療機構債券 第31回財投機関債		0.93	100,000	101,210	2022/6/20
住宅金融支援機構債券 財投機関債第3回		2.26	400,000	452,000	2027/3/19
住宅金融支援機構債券 財投機関債第6回		2.46	200,000	229,414	2027/6/18
住宅金融支援機構債券 財投機関債第18回		2.15	100,000	105,469	2023/9/20
住宅金融支援機構債券 財投機関債第42回		1.94	100,000	107,675	2025/3/19
住宅金融支援機構債券 財投機関債第49回		2.11	100,000	117,213	2030/6/18
住宅金融支援機構債券 財投機関債第59回		1.95	100,000	116,272	2030/10/22
住宅金融支援機構債券 財投機関債第75回		2.066	100,000	118,247	2031/6/13
住宅金融支援機構債券 財投機関債第77回		1.751	300,000	326,478	2026/6/19
住宅金融支援機構債券 財投機関債第78回		2.056	100,000	118,218	2031/7/11
住宅金融支援機構債券 財投機関債第85回		1.841	200,000	232,642	2031/10/17
住宅金融支援機構債券 財投機関債第90回		1.595	200,000	217,304	2026/12/18
住宅金融支援機構債券 財投機関債第120回		1.836	100,000	117,257	2032/11/12
住宅金融支援機構債券 財投機関債第123回		1.801	100,000	116,713	2032/9/17
住宅金融支援機構債券 財投機関債第128回		2.273	100,000	131,064	2042/9/19
住宅金融支援機構債券 財投機関債第132回		1.092	200,000	213,022	2028/3/17
住宅金融支援機構債券 財投機関債第137回		1.31	100,000	108,217	2028/6/20
住宅金融支援機構債券 財投機関債第143回		1.192	100,000	107,525	2028/10/20
住宅金融支援機構債券 財投機関債第177回		0.484	250,000	255,220	2025/12/19
住宅金融支援機構債券 財投機関債第198回		0.155	300,000	300,954	2026/12/18
住宅金融支援機構債券 財投機関債第223回		0.403	100,000	100,811	2032/11/19
住宅金融支援機構債券 財投機関債第244回		0.274	130,000	130,904	2028/8/18
住宅金融支援機構債券 財投機関債第301回		0.04	300,000	299,853	2025/12/19
成田国際空港 第13回一般担保付		0.802	200,000	203,046	2023/2/8
成田国際空港 第17回		0.489	400,000	406,676	2025/2/20
沖縄振興開発金融公庫債券 財投機関債第6回		2.04	200,000	217,172	2025/6/20
国際協力機構債券 第6回財投機関債		2.098	200,000	235,752	2030/12/13
東日本高速道路 第61回		0.14	200,000	198,342	2029/7/31
中日本高速道路 第63回		0.576	100,000	102,382	2025/11/13
中日本高速道路 第79回		0.04	300,000	299,841	2024/8/19
西日本高速道路 第20回		0.759	200,000	203,724	2023/9/20
西日本高速道路 第22回		0.744	400,000	408,568	2024/3/19
西日本高速道路 第23回		0.602	100,000	101,814	2024/6/20
西日本高速道路 第30回		0.17	300,000	301,095	2026/5/22
西日本高速道路 第50回		0.04	200,000	199,900	2024/6/20
鉄道建設・運輸施設整備支援機構債券 財投機関債第57回		0.835	300,000	305,640	2023/6/20
鉄道建設・運輸施設整備支援機構債券 財投機関債第62回		0.714	100,000	101,945	2023/12/20
鉄道建設・運輸施設整備支援機構債券 財投機関債第68回		0.586	200,000	203,796	2024/8/5
鉄道建設・運輸施設整備支援機構債券 財投機関債第69回		1.441	100,000	113,460	2034/8/4
鉄道建設・運輸施設整備支援機構債券 財投機関債第71回		0.525	500,000	509,130	2024/11/27
鉄道建設・運輸施設整備支援機構債券 財投機関債第90回		0.2	300,000	297,876	2031/5/30
貸付債権担保第12回住宅金融公庫債券		1.69	28,797	28,840	2038/9/10
貸付債権担保第19回住宅金融公庫債券		1.8	54,005	54,680	2039/6/10
貸付債権担保第5回S種住宅金融公庫債券		1.76	32,400	32,727	2036/11/10

銘柄	第122期末			
	利 率	額 面 金 額	評 価 額	償 還 年 月 日
特殊債券(除く金融債)	%	千円	千円	
貸付債権担保第42回住宅金融公庫債券	2.34	36,042	37,112	2041/5/10
貸付債権担保第7回S種住宅金融公庫債券	2.25	11,249	11,455	2037/5/10
貸付債権担保第39回住宅金融公庫債券	1.84	24,394	24,982	2041/2/10
貸付債権担保第40回住宅金融公庫債券	1.93	28,224	29,421	2041/3/10
貸付債権担保第15回住宅金融公庫債券	1.69	31,149	31,366	2039/2/10
貸付債権担保第32回住宅金融公庫債券	1.69	50,432	51,615	2040/7/10
貸付債権担保第20回住宅金融公庫債券	2.12	54,200	55,034	2039/7/10
貸付債権担保第44回住宅金融公庫債券	2.3	48,532	49,882	2041/7/10
貸付債権担保第8回住宅金融支援機構債券	1.99	78,552	80,879	2042/12/10
貸付債権担保第7回住宅金融支援機構債券	2.14	13,501	13,973	2042/11/10
貸付債権担保第25回住宅金融支援機構債券	2.28	20,889	22,369	2044/6/10
貸付債権担保第28回住宅金融支援機構債券	1.98	67,302	71,536	2044/9/10
貸付債権担保S種第16回住宅金融支援機構債券	1.64	12,119	12,256	2032/11/10
貸付債権担保第42回住宅金融支援機構債券	1.43	65,880	69,283	2045/11/10
貸付債権担保S種第17回住宅金融支援機構債券	1.71	24,358	24,655	2032/11/10
貸付債権担保第45回住宅金融支援機構債券	1.79	81,672	86,550	2046/2/10
貸付債権担保第52回住宅金融支援機構債券	1.51	65,270	68,814	2046/9/10
貸付債権担保第24回住宅金融支援機構債券	2.34	37,068	39,468	2044/5/10
貸付債権担保第48回住宅金融支援機構債券	1.89	81,081	86,059	2046/5/10
貸付債権担保第40回住宅金融支援機構債券	1.36	82,446	86,104	2045/9/10
貸付債権担保第62回住宅金融支援機構債券	1.21	126,039	131,762	2047/7/10
貸付債権担保第60回住宅金融支援機構債券	1.34	122,076	128,390	2047/5/10
貸付債権担保第61回住宅金融支援機構債券	1.26	78,842	82,600	2047/6/10
貸付債権担保第51回住宅金融支援機構債券	1.64	29,958	31,647	2046/8/10
貸付債権担保第43回住宅金融支援機構債券	1.6	65,416	69,301	2045/12/10
貸付債権担保第79回住宅金融支援機構債券	1.07	40,667	42,257	2048/12/10
貸付債権担保第81回住宅金融支援機構債券	1.07	88,694	92,262	2049/2/10
貸付債権担保第72回住宅金融支援機構債券	1.08	39,612	41,168	2048/5/10
貸付債権担保第22回住宅金融公庫債券	1.87	22,524	22,867	2039/9/10
貸付債権担保第70回住宅金融支援機構債券	1.25	118,914	124,477	2048/3/10
貸付債権担保第33回住宅金融支援機構債券	1.88	25,315	26,967	2045/2/10
貸付債権担保第34回住宅金融支援機構債券	1.86	27,509	29,337	2045/3/10
貸付債権担保第35回住宅金融支援機構債券	1.87	25,606	27,198	2045/4/10
貸付債権担保第46回住宅金融支援機構債券	1.85	28,586	30,385	2046/3/10
貸付債権担保第55回住宅金融支援機構債券	1.41	80,040	84,473	2046/12/10
貸付債権担保第56回住宅金融支援機構債券	1.42	113,403	119,488	2047/1/10
貸付債権担保第57回住宅金融支援機構債券	1.44	37,903	39,968	2047/2/10
貸付債権担保第76回住宅金融支援機構債券	1.21	77,356	80,796	2048/9/10
貸付債権担保S種第3回住宅金融公庫債券	1.82	10,385	10,471	2036/5/10
貸付債権担保S種第14回住宅金融支援機構債券	1.7	48,380	48,465	2032/5/10
貸付債権担保S種第15回住宅金融支援機構債券	1.65	19,752	19,787	2032/5/10
貸付債権担保第23回住宅金融支援機構債券	2.25	73,164	77,578	2044/4/10
貸付債権担保第32回住宅金融支援機構債券	1.82	73,737	78,256	2045/1/10
貸付債権担保第39回住宅金融支援機構債券	1.52	136,265	143,036	2045/8/10
貸付債権担保第58回住宅金融支援機構債券	1.4	81,382	85,808	2047/3/10
貸付債権担保第64回住宅金融支援機構債券	1.16	132,996	138,858	2047/9/10

銘柄	第122期末			
	利率	額面金額	評価額	償還年月日
特殊債券(除く金融債)	%	千円	千円	
貸付債権担保第71回住宅金融支援機構債券	1.07	116,118	120,596	2048/4/10
貸付債権担保第73回住宅金融支援機構債券	1.3	90,370	95,034	2048/6/10
貸付債権担保第75回住宅金融支援機構債券	1.26	76,518	80,115	2048/8/10
貸付債権担保第83回住宅金融支援機構債券	1.04	186,532	193,838	2049/4/10
貸付債権担保第84回住宅金融支援機構債券	1.01	322,959	335,144	2049/5/10
貸付債権担保第88回住宅金融支援機構債券	0.93	49,074	50,743	2049/9/10
貸付債権担保第89回住宅金融支援機構債券	0.95	51,047	52,844	2049/10/10
貸付債権担保第90回住宅金融支援機構債券	0.87	52,380	54,009	2049/11/10
貸付債権担保第92回住宅金融支援機構債券	0.74	110,008	112,682	2050/1/10
貸付債権担保第93回住宅金融支援機構債券	0.6	115,538	117,453	2050/2/10
貸付債権担保第94回住宅金融支援機構債券	0.8	61,167	62,855	2050/3/10
貸付債権担保第96回住宅金融支援機構債券	0.74	64,874	66,456	2050/5/10
貸付債権担保第97回住宅金融支援機構債券	0.83	193,065	198,748	2050/6/10
貸付債権担保第98回住宅金融支援機構債券	0.9	199,131	205,791	2050/7/10
貸付債権担保第99回住宅金融支援機構債券	0.88	133,688	138,006	2050/8/10
貸付債権担保第100回住宅金融支援機構債券	0.84	65,218	67,209	2050/9/10
貸付債権担保第101回住宅金融支援機構債券	0.89	65,877	68,074	2050/10/10
貸付債権担保第115回住宅金融支援機構債券	0.41	244,176	245,069	2051/12/10
貸付債権担保第116回住宅金融支援機構債券	0.48	163,864	165,287	2052/1/10
貸付債権担保第117回住宅金融支援機構債券	0.46	164,812	165,990	2052/2/10
貸付債権担保第118回住宅金融支援機構債券	0.47	82,528	83,179	2052/3/10
貸付債権担保第119回住宅金融支援機構債券	0.46	164,834	166,017	2052/4/10
貸付債権担保第120回住宅金融支援機構債券	0.4	83,101	83,374	2052/5/10
貸付債権担保第121回住宅金融支援機構債券	0.43	83,472	83,897	2052/6/10
貸付債権担保第123回住宅金融支援機構債券	0.46	84,822	85,399	2052/8/10
貸付債権担保第125回住宅金融支援機構債券	0.42	339,520	340,878	2052/10/10
貸付債権担保第126回住宅金融支援機構債券	0.43	256,239	257,392	2052/11/10
貸付債権担保第128回住宅金融支援機構債券	0.42	171,090	171,745	2053/1/10
貸付債権担保第129回住宅金融支援機構債券	0.46	173,808	174,896	2053/2/10
貸付債権担保第134回住宅金融支援機構債券	0.39	177,664	177,866	2053/7/10
貸付債権担保第135回住宅金融支援機構債券	0.39	88,752	88,845	2053/8/10
貸付債権担保第136回住宅金融支援機構債券	0.44	89,503	89,967	2053/9/10
貸付債権担保第140回住宅金融支援機構債券	0.38	90,156	90,214	2054/1/10
貸付債権担保第142回住宅金融支援機構債券	0.32	274,947	273,819	2054/3/10
貸付債権担保第144回住宅金融支援機構債券	0.33	276,129	275,101	2054/5/10
貸付債権担保第150回住宅金融支援機構債券	0.21	473,305	466,584	2054/11/10
貸付債権担保第152回住宅金融支援機構債券	0.33	191,444	190,618	2055/1/10
貸付債権担保第154回住宅金融支援機構債券	0.3	193,134	191,772	2055/3/10
貸付債権担保第164回住宅金融支援機構債券	0.33	299,616	298,063	2056/1/10
貸付債権担保第165回住宅金融支援機構債券	0.36	200,000	199,464	2056/2/10
貸付債権担保第166回住宅金融支援機構債券	0.41	300,000	299,832	2056/3/10
フランス預金供託公庫 第4回円貨債券 (2014)	0.725	100,000	101,836	2024/7/30
小計		57,253,563	59,942,215	
金融債券				
商工債券 利付第806回い号	0.1	300,000	300,255	2022/7/27
商工債券 利付第811回い号	0.17	300,000	300,717	2022/12/27

銘	柄	第122期末			
		利 率	額 面 金 額	評 価 額	償 還 年 月 日
金融債券		%	千円	千円	
商工債券	利付第815回い号	0.17	100,000	100,271	2023/4/27
商工債券	利付第818回い号	0.17	100,000	100,290	2023/7/27
商工債券	利付第819回い号	0.18	300,000	300,975	2023/8/25
商工債券	利付第829回い号	0.13	200,000	200,366	2024/6/27
商工債券	利付第831回い号	0.08	200,000	200,034	2024/8/27
商工債券	利付第833回い号	0.05	100,000	99,846	2024/10/25
しんきん中金債券	利付第335回	0.1	200,000	200,216	2022/10/27
商工債券	利付(3年)第231回	0.08	200,000	200,092	2022/4/27
商工債券	利付(3年)第236回	0.02	500,000	499,840	2022/9/27
商工債券	利付(10年)第15回	0.48	200,000	203,412	2025/9/19
小	計		2,700,000	2,706,314	
普通社債券(含む投資法人債券)					
東京電力	第548回	2.347	100,000	110,531	2028/9/29
東京電力	第560回	2.114	100,000	109,495	2029/12/10
中部電力	第500回	0.875	200,000	204,920	2024/5/24
中部電力	第524回	0.39	100,000	100,826	2027/5/25
中部電力	第530回	0.274	200,000	198,926	2029/6/25
関西電力	第509回	0.47	100,000	101,038	2027/5/25
関西電力	第511回	0.41	100,000	100,577	2027/9/17
関西電力	第527回	0.28	200,000	200,914	2024/4/25
関西電力	第535回	0.18	200,000	199,856	2025/12/19
中国電力	第377回	1.121	100,000	102,563	2023/8/25
中国電力	第378回	1.004	100,000	102,408	2023/10/25
中国電力	第400回	0.34	100,000	100,419	2027/9/24
中国電力	第402回	0.25	100,000	100,394	2024/10/25
北陸電力	第301回	1.158	100,000	102,219	2023/3/24
北陸電力	第307回	1.055	100,000	104,431	2026/6/25
北陸電力	第308回	0.769	100,000	102,245	2024/9/25
北陸電力	第326回	0.719	100,000	100,590	2038/4/23
東北電力	第475回	0.809	100,000	102,388	2024/9/25
東北電力	第481回	0.803	200,000	205,462	2025/7/25
東北電力	第484回	0.758	100,000	101,996	2036/5/23
東北電力	第491回	0.42	100,000	100,976	2027/2/25
東北電力	第521回	0.45	100,000	100,623	2030/5/24
四国電力	第281回	1.111	200,000	205,248	2023/9/25
九州電力	第424回	1.233	100,000	103,097	2023/11/24
九州電力	第428回	0.936	105,000	107,862	2024/7/25
九州電力	第449回	0.43	200,000	201,812	2027/4/23
九州電力	第451回	0.45	100,000	101,070	2027/5/25
九州電力	第476回	0.43	100,000	100,519	2029/5/25
九州電力	第484回	0.375	200,000	199,910	2029/11/22
北海道電力	第321回	0.886	100,000	102,730	2024/12/25
北海道電力	第323回	1.337	100,000	108,217	2030/3/25
北海道電力	第338回	0.84	100,000	102,298	2036/11/25
北海道電力	第345回	0.27	300,000	301,227	2024/9/25
東京電力パワーグリッド	第2回	0.58	100,000	100,503	2022/3/9

銘柄	利 率	第122期末			
		額 面 金 額	評 価 額	償 還 年 月 日	
普通社債券(含む投資法人債券)	%	千円	千円		
東京電力パワーグリッド 第6回	0.85	100,000	101,890	2027/8/31	
東京電力パワーグリッド 第11回	0.79	300,000	304,092	2028/1/25	
東京電力パワーグリッド 第14回	0.43	100,000	100,620	2023/7/24	
東京電力パワーグリッド 第28回	1.01	100,000	102,402	2029/7/10	
東京電力パワーグリッド 第35回	1.2	100,000	103,795	2030/4/23	
東京電力パワーグリッド 第38回	0.58	200,000	202,004	2025/7/16	
東京電力パワーグリッド 第40回	1.37	400,000	419,568	2035/7/13	
長谷工コーポレーション 第14回社債間限定同順位特約付	0.47	200,000	199,238	2030/7/12	
長谷工コーポレーション 第15回社債間限定同順位特約付	0.03	100,000	99,870	2023/11/27	
大和ハウス工業 第9回社債間限定同順位特約付	0.69	100,000	98,078	2036/11/28	
日揮ホールディングス 第6回特定社債間限定同順位特約付	0.03	200,000	199,656	2023/7/14	
味の素 第24回特定社債間限定同順位特約付	0.19	100,000	100,196	2024/3/8	
日本たばこ産業 第13回	0.355	100,000	99,816	2028/9/8	
三越伊勢丹ホールディングス 第6回社債間限定同順位特約付	0.41	100,000	98,685	2027/8/31	
トヨタ紡織 第2回社債間限定同順位特約付	0.714	100,000	101,234	2023/9/20	
森ヒルズリート投資法人 第17回特定投資法人債間限定同順位特約付	0.34	200,000	196,812	2026/8/28	
森ビル 第23回社債間限定同順位特約付	0.97	100,000	97,792	2038/5/17	
セブン&アイ・ホールディングス 第13回社債間限定同順位特約付	0.06	100,000	99,980	2023/12/20	
東レ 第30回社債間限定同順位特約付	0.375	100,000	99,838	2027/7/16	
東レ 第33回社債間限定同順位特約付	0.38	100,000	99,323	2028/7/18	
日本土地建物 第4回社債間限定同順位特約付	0.734	200,000	197,960	2028/10/25	
王子ホールディングス 第34回社債間限定同順位特約付	0.425	100,000	100,338	2028/1/26	
住友化学 第56回社債間限定同順位特約付	0.38	100,000	99,778	2027/9/13	
三井化学 第48回社債間限定同順位特約付	0.39	100,000	99,502	2028/6/19	
三菱ケミカルホールディングス 第29回社債間限定同順位特約付	0.33	100,000	99,152	2029/5/30	
三菱ケミカルホールディングス 第37回社債間限定同順位特約付	0.83	100,000	98,407	2040/6/11	
電通 第3回社債間限定同順位特約付	0.424	100,000	99,951	2028/10/25	
ツムラ 第1回社債間限定同順位特約付	0.23	100,000	99,960	2024/5/31	
オリエンタルランド 第16回社債間限定同順位特約付	0.15	100,000	99,961	2025/9/17	
ヤフー 第6回社債間限定同順位特約付	0.35	100,000	99,119	2024/12/6	
ヤフー 第12回社債間限定同順位特約付	0.37	100,000	98,611	2026/7/31	
楽天 第13回社債間限定同順位特約付	0.45	100,000	96,948	2029/6/25	
ブリヂストン 第11回社債間限定同順位特約付	0.295	100,000	99,852	2027/4/21	
新日鐵住金 第9回社債間限定同順位特約付	0.385	300,000	296,925	2028/6/20	
ジェイ エフ イー ホールディングス 第28回社債間限定同順位特約付	0.26	100,000	98,901	2026/5/27	
ジェイ エフ イー ホールディングス 第34回社債間限定同順位特約付	0.25	100,000	99,920	2025/7/14	
住友電気工業 第26回社債間限定同順位特約付	0.3	200,000	199,006	2027/3/1	
LIXILグループ 第11回社債間限定同順位特約付	0.01	300,000	299,481	2023/7/18	
荏原製作所 第10回社債間限定同順位特約付	0.19	100,000	99,752	2025/10/22	
日立製作所 第17回社債間限定同順位特約付	1.371	200,000	214,866	2028/12/13	
日本電気 第48回社債間限定同順位特約付	0.658	100,000	100,649	2022/7/15	
パナソニック 第17回社債間限定同順位特約付	0.47	200,000	201,926	2026/9/18	
パナソニック 第20回社債間限定同順位特約付	0.08	100,000	99,909	2023/12/22	
パナソニック 第21回社債間限定同順位特約付	0.19	100,000	99,767	2025/12/24	
ソニー 第32回	0.28	100,000	100,256	2023/9/20	
東海理化電機製作所 第1回社債間限定同順位特約付	0.34	100,000	99,238	2027/6/7	

銘	柄	第122期末			
		利 率	額 面 金 額	評 価 額	償 還 年 月 日
普通社債券(含む投資法人債券)		%	千円	千円	
三菱重工	第35回社債間限定同順位特約付	0.33	100,000	99,489	2027/8/27
J A 三井リース	第8回社債間限定同順位特約付	0.31	100,000	100,149	2024/9/13
三井住友トラスト・パナソニックファイナンス	第2回社債間限定	0.25	100,000	100,131	2022/10/31
トヨタ自動車	第14回社債間限定同等特約付	0.963	100,000	101,783	2023/3/20
楽天カード	第3回社債間限定同順位特約付	0.42	100,000	98,966	2026/12/11
ドンキホーテホールディングス	第12回社債間限定同順位特約付	0.39	100,000	100,283	2024/3/21
ニコン	第22回特定社債間限定同順位特約付	0.15	100,000	99,675	2025/12/2
豊田通商	第18回社債間限定同順位特約付	1.014	100,000	103,667	2025/12/5
豊田通商	第19回社債間限定同順位特約付	0.954	200,000	207,044	2026/7/10
三井物産	第71回社債間限定同順位特約付	1.187	100,000	106,777	2029/7/13
住友商事	第49回社債間限定同順位特約付	1.286	100,000	106,645	2029/1/29
住友商事	第53回社債間限定同順位特約付	0.33	100,000	99,845	2027/7/26
丸井グループ	第28回社債間限定同順位特約付	0.543	200,000	200,984	2022/6/3
クレディセゾン	第50回社債間限定同順位特約付	0.904	100,000	102,305	2024/4/24
クレディセゾン	第65回社債間限定同順位特約付	0.38	100,000	100,159	2027/7/30
イオン	第20回社債間限定同順位特約付	0.82	100,000	101,951	2024/6/28
三菱UFJフィナンシャル・グループ	第1回劣後特約付	0.94	100,000	101,588	2024/6/26
りそなホールディングス	第20回社債間限定同順位特約付	0.27	100,000	99,963	2025/7/23
三井住友トラスト・ホールディングス	第2回劣後特約付	0.915	200,000	203,324	2025/6/5
みずほコーポレート銀行	第8回特定社債間限定同順位特約付	2.54	100,000	114,342	2027/7/27
東京三菱銀行	第57回特定社債間限定同順位特約付	2.22	100,000	103,592	2022/10/27
三井住友フィナンシャルグループ	第1回劣後特約付	0.849	300,000	303,363	2024/9/12
三井住友フィナンシャルグループ	第3回劣後特約付	0.884	100,000	101,399	2025/5/29
三井住友フィナンシャルグループ	第4回劣後特約付	1.328	100,000	104,896	2030/5/29
三井住友信託銀行	第1回劣後特約付	1.389	300,000	305,472	2022/9/20
セブン銀行	第10回社債間限定同順位特約付	0.803	100,000	101,438	2023/3/20
セブン銀行	第11回社債間限定同順位特約付	0.536	100,000	101,438	2024/12/20
セブン銀行	第12回社債間限定同順位特約付	0.39	300,000	303,309	2027/9/17
みずほフィナンシャルグループ	第1回劣後特約付	0.95	200,000	202,684	2024/7/16
みずほ銀行	第7回劣後特約付	2.87	100,000	112,776	2026/11/6
芙蓉総合リース	第26回社債間限定同順位特約付	0.03	200,000	199,116	2023/10/20
みずほリース	第3回社債間限定同順位特約付	0.24	300,000	300,021	2025/7/15
N T Tファイナンス	第2回社債間限定同順位特約付	0.26	100,000	100,349	2026/12/18
N T Tファイナンス	第15回日本電信電話保証付	0.05	100,000	99,938	2023/12/20
トヨタファイナンス	第81回社債間限定同順位特約付	0.265	100,000	99,607	2027/10/22
リコーリース	第28回社債間限定同順位特約付	0.345	100,000	99,627	2027/7/20
アコム	第77回特定社債間限定同順位特約付	0.274	100,000	99,830	2023/8/30
ジャックス	第19回社債間限定同順位特約付	0.25	100,000	100,087	2023/6/15
日立キャピタル	第61回社債間限定同順位特約付	0.31	100,000	100,214	2026/6/19
日立キャピタル	第80回社債間限定同順位特約付	0.28	100,000	98,652	2029/10/19
三井住友フィナンサー&リース	第27回社債間限定同順位特約付	0.22	100,000	99,643	2026/10/16
三菱UFJリース	第52回社債間限定同順位特約付	0.375	100,000	100,284	2027/7/13
三菱UFJリース	第76回社債間限定同順位特約付	0.37	300,000	298,275	2030/1/23
大和証券グループ本社	第23回社債間限定同順位特約付	0.909	100,000	102,018	2025/8/12
三井不動産	第71回社債間限定同順位特約付	0.31	200,000	196,722	2030/4/16
三菱地所	第120回担保提供制限等財務上特約無	0.24	100,000	99,291	2027/6/18

銘柄	柄	第122期末			
		利 率	額 面 金 額	評 価 額	償 還 年 月 日
普通社債券(含む投資法人債券)		%	千円	千円	
東京建物	第25回社債間限定同順位特約付	0.52	100,000	99,973	2027/3/19
ダイビル	第19回特定社債間限定同順位特約付	0.96	100,000	95,403	2039/7/19
住友不動産	第95回社債間限定同順位特約付	0.987	100,000	102,268	2024/1/26
日本ビルファンド投資法人	第13回特定投資法人債間限定同順位	1.168	100,000	101,917	2023/6/26
野村不動産オフィスファンド投資法人	第7回特定投資法人債間限	2.9	100,000	114,811	2028/3/17
積水ハウス・S I レジデンシャル投資法人	第5回特定投資法人債	0.871	100,000	101,431	2024/8/30
東武鉄道	第124回社債間限定同順位特約付	0.001	100,000	99,612	2023/11/27
相鉄ホールディングス	第32回相模鉄道株式会社保証付	0.58	200,000	202,428	2025/1/28
東京急行電鉄	第75回社債間限定同順位特約付	0.982	100,000	101,204	2022/6/7
東京急行電鉄	第82回社債間限定同順位特約付	1.307	100,000	109,216	2033/6/3
東京急行電鉄	第83回社債間限定同順位特約付	0.459	200,000	201,090	2031/4/22
小田急電鉄	第68回社債間限定同順位特約付	1.098	200,000	213,246	2030/6/12
小田急電鉄	第74回社債間限定同順位特約付	0.756	100,000	101,451	2037/5/29
東日本旅客鉄道	第57回社債間限定同順位特約付	2.376	200,000	232,290	2028/12/12
東日本旅客鉄道	第71回社債間限定同順位特約付	1.905	100,000	115,084	2030/9/27
東日本旅客鉄道	第106回社債間限定同順位特約付	0.981	100,000	105,906	2035/1/29
東日本旅客鉄道	第107回社債間限定同順位特約付	1.415	100,000	112,559	2045/1/27
東日本旅客鉄道	第133回社債間限定同順位特約付	1.246	100,000	107,313	2058/9/27
東日本旅客鉄道	第145回社債間限定同順位特約付	0.771	200,000	185,294	2059/12/23
西日本旅客鉄道	第13回社債間限定同順位特約付	2.34	100,000	112,675	2027/2/19
西日本旅客鉄道	第15回社債間限定同順位特約付	2.26	300,000	340,935	2027/12/20
西日本旅客鉄道	第65回社債間限定同順位特約付	0.24	200,000	199,070	2030/8/27
西日本旅客鉄道	第66回社債間限定同順位特約付	0.629	200,000	198,406	2040/8/27
東海旅客鉄道	第17回社債間限定同順位特約付	2.21	200,000	214,996	2024/9/20
東海旅客鉄道	第51回社債間限定同順位特約付	2.212	200,000	234,438	2030/4/23
東海旅客鉄道	第70回社債間限定同順位特約付	1.309	100,000	109,888	2032/9/30
東海旅客鉄道	第73回社債間限定同順位特約付	1.014	300,000	319,200	2035/1/26
東海旅客鉄道	第74回社債間限定同順位特約付	1.685	100,000	118,178	2045/3/6
東京地下鉄	第22回	0.215	100,000	99,961	2027/6/21
東京地下鉄	第23回	0.661	100,000	100,685	2037/6/19
東京地下鉄	第24回	1.035	100,000	103,971	2047/6/21
西武ホールディングス	第1回社債間限定同順位特約付	0.758	200,000	199,772	2032/3/17
西日本鉄道	第45回社債間限定同順位特約付	0.717	100,000	102,336	2031/3/4
阪急阪神ホールディングス	第47回	1.202	200,000	213,974	2029/7/18
阪急阪神ホールディングス	第49回	0.817	100,000	102,509	2036/12/15
名古屋鉄道	第50回社債間限定同順位特約付	0.857	100,000	103,291	2027/4/30
日本通運	第11回社債間限定同順位特約付	0.2	100,000	99,421	2026/7/14
日本通運	第12回社債間限定同順位特約付	0.7	100,000	98,188	2036/7/14
日本郵船	第32回社債間限定同順位特約付	2.13	100,000	105,125	2031/9/9
横浜高速鉄道	第2回社債間限定同順位特約付	0.455	100,000	100,355	2027/2/23
九州旅客鉄道	第2回社債間限定同順位特約付	0.929	200,000	198,506	2049/3/5
九州旅客鉄道	第4回社債間限定同順位特約付	0.51	100,000	96,088	2039/12/9
ANAホールディングス	第32回社債間限定同順位特約付	0.99	100,000	89,966	2036/6/9
澁澤倉庫	第8回社債間限定同順位特約付	0.22	100,000	99,368	2023/6/14
KDDI	第20回社債間限定同順位特約付	0.803	100,000	101,774	2023/12/20
KDDI	第25回社債間限定同順位特約付	0.395	100,000	99,844	2028/11/22

銘	柄	第122期末			
		利 率	額 面 金 額	評 価 額	償 還 年 月 日
普通社債券(含む投資法人債券)		%	千円	千円	
電源開発	第39回社債間限定同順位特約付	0.929	100,000	102,408	2024/2/20
電源開発	第40回社債間限定同順位特約付	0.889	100,000	102,487	2024/6/20
電源開発	第41回社債間限定同順位特約付	0.782	100,000	102,203	2024/8/20
電源開発	第50回社債間限定同順位特約付	0.415	100,000	100,788	2027/7/20
電源開発	第59回社債間限定同順位特約付	0.414	100,000	100,506	2028/9/20
東京瓦斯	第38回社債間限定同順位特約付	1.984	100,000	123,912	2043/12/17
東京瓦斯	第55回社債間限定同順位特約付	0.28	100,000	93,629	2039/9/13
大阪瓦斯	第36回社債間限定同順位特約付	0.642	100,000	93,765	2049/6/4
北海道瓦斯	第17回社債間限定同順位特約付	0.25	100,000	100,206	2024/3/14
北海道瓦斯	第23回社債間限定同順位特約付	0.51	100,000	97,588	2034/12/12
広島ガス	第13回社債間限定同順位特約付	0.405	100,000	100,143	2028/9/13
東京都競馬	第3回社債間限定同順位特約付	0.18	100,000	99,830	2023/7/5
ファーストリテイリング	第7回特定社債間限定同順位特約付	0.405	100,000	100,855	2028/6/6
ソフトバンクグループ	第54回社債間限定同順位特約付	1.569	100,000	100,525	2024/6/12
フランス相互信用連合銀行(BFCM)	第29回円貨社債	0.25	200,000	198,930	2024/10/10
フランス相互信用連合銀行(BFCM)	第31回円貨社債	0.423	100,000	98,761	2029/10/10
ビー・ビー・シー・イー・エス・エー	第14回円貨社債	0.45	100,000	100,106	2026/6/17
クレディ・アグリコル・エス・エー	第6回円貨社債(2014)	0.865	100,000	102,135	2024/11/28
クレディ・アグリコル・エス・エー	第15回円貨社債(2018)	0.204	100,000	99,708	2023/6/8
クレディ・アグリコル・エス・エー	第16回円貨社債(2018)	0.509	100,000	99,332	2028/6/8
スタンダード・チャータード	第3回円貨社債(2015)	1.043	100,000	100,545	2025/6/5
エイチエスビーシー・ホールディングス・ビーエルシー	第2回円	0.842	100,000	100,740	2023/9/26
エイチエスビーシー・ホールディングス・ビーエルシー	第3回円	1.207	100,000	100,629	2026/9/25
ロイズ・バンキング・グループ・ビーエルシー	第6回円貨社債	0.65	100,000	100,381	2023/5/30
ロイズ・バンキング・グループ・ビーエルシー	第7回円貨社債	0.968	100,000	99,360	2028/5/30
サンタンデール銀行	第1回円貨社債	0.568	100,000	99,976	2023/1/11
フランス電力	第4回円貨社債(2017)	1.088	100,000	102,257	2027/1/26
現代キャピタル・サービスズ・インク	第15回円貨社債	0.65	200,000	195,862	2023/8/2
ビー・エヌ・ビー・パリバ	第1回円貨社債(2017)	0.967	100,000	100,826	2024/3/1
ウエストバック・バンキング・コーポレーション	第12回円貨社	0.32	200,000	199,802	2023/7/6
オーストラリア・ニュージーランド銀行	第10回円貨社債	0.293	200,000	200,218	2024/1/23
ソシエテ・ジェネラル	第1回非上位円貨社債(2017)	0.448	100,000	99,883	2022/5/26
小	計		26,705,000	27,180,137	
合	計		674,135,383	715,818,254	

* 額面・評価額の単位未満は切り捨て。

国内債券NOMURA-BPI総合 マザーファンド

運用報告書

第18期（決算日2020年3月31日）

作成対象期間（2019年4月2日～2020年3月31日）

受益者のみなさまへ

平素は格別のご愛顧を賜り、厚く御礼申し上げます。
当作成対象期間の運用状況等についてご報告申し上げます。
今後とも一層のお引立てを賜りますよう、お願い申し上げます。

●当ファンドの仕組みは次の通りです。

運用方針	わが国の公社債を主要投資対象とし、NOMURA-BPI総合（NOMURA-ボンド・パフォーマンス・インデックス総合）の動きに連動する投資成果を目指して運用を行います。
主な投資対象	わが国の公社債を主要投資対象とします。
主な投資制限	株式への投資は行いません。

野村アセットマネジメント

東京都中央区日本橋 1-12-1

<http://www.nomura-am.co.jp/>

○最近5期の運用実績

決算期	基準価額		ベンチマーク		債組入比率	債券先物比率	純資産額
	期騰落	中率	NOMURA-BPI総合	期騰落			
14期(2016年3月31日)	円	%			%	%	百万円
	13,141	5.4	382.913	5.4	99.5	—	656,174
15期(2017年3月31日)	12,991	△1.1	378.492	△1.2	99.5	—	687,986
16期(2018年4月2日)	13,114	0.9	381.893	0.9	99.6	—	672,515
17期(2019年4月1日)	13,342	1.7	388.518	1.7	99.3	—	663,317
18期(2020年3月31日)	13,340	△0.0	388.450	△0.0	98.1	—	679,315

*債券先物比率は買い建て比率-売り建て比率。

NOMURA-BPI総合は、野村証券株式会社が作成している指数で、当該指数に関する一切の知的財産権とその他一切の権利は野村証券株式会社に帰属しております。また、野村証券株式会社は、当該インデックスの正確性、完全性、信頼性、有用性を保証するものではなく、ファンドの運用成果等に関して一切責任を負うものではありません。

○当期中の基準価額と市況等の推移

年月日	基準価額		ベンチマーク		債組入比率	債券先物比率
	騰落	率	NOMURA-BPI総合	騰落		
(期首) 2019年4月1日	円	%			%	%
	13,342	—	388.518	—	99.3	—
4月末	13,320	△0.2	387.945	△0.1	99.5	—
5月末	13,404	0.5	390.322	0.5	99.0	—
6月末	13,485	1.1	392.695	1.1	99.2	—
7月末	13,500	1.2	393.155	1.2	99.4	—
8月末	13,681	2.5	398.496	2.6	99.2	—
9月末	13,537	1.5	394.271	1.5	99.1	—
10月末	13,484	1.1	392.608	1.1	99.3	—
11月末	13,438	0.7	391.325	0.7	99.1	—
12月末	13,398	0.4	390.136	0.4	99.2	—
2020年1月末	13,454	0.8	391.771	0.8	99.3	—
2月末	13,559	1.6	394.745	1.6	97.7	—
(期末) 2020年3月31日	円	%			%	%
	13,340	△0.0	388.450	△0.0	98.1	—

*騰落率は期首比です。

*債券先物比率は買い建て比率-売り建て比率。

◎運用経過

○期中の基準価額等の推移

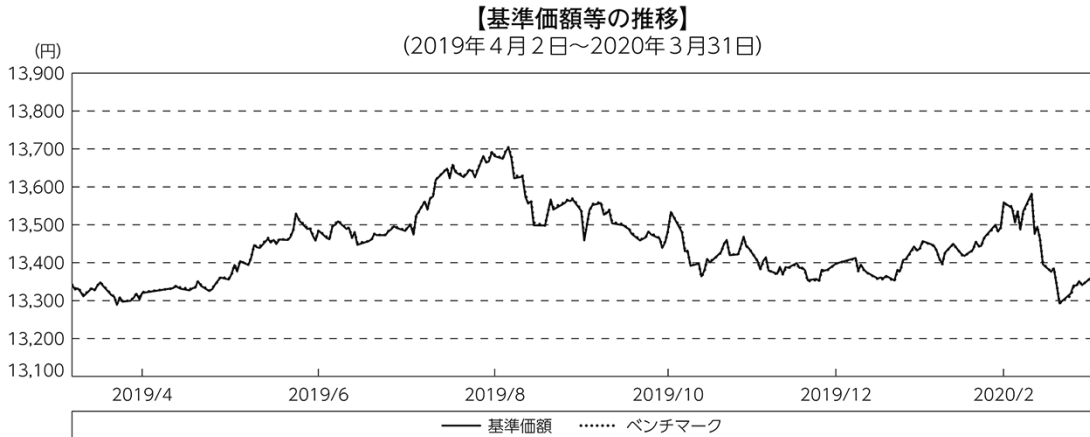

(注) ベンチマークは、NOMURA-BPI総合です。作成期首の値が基準価額と同一となるように計算しております。

○基準価額の主な変動要因

基準価額は、期首13,342円から期末13,340円に2円の値下がりとなりました。

当運用期間では、国内債券利回りが上昇（価格は下落）したことから基準価額は下落しました。

○当ファンドのポートフォリオ

NOMURA-BPI総合の動きに連動する投資成果を目指して運用を行い、満期構成、種別構成、デュレーション（金利感応度）、流動性などを考慮して選択した債券銘柄に分散投資しました。指数構成銘柄に変更がある毎月末において、ファンドの特性値（デュレーションなど）を指数に合わせるようにポートフォリオのリバランス（投資比率の再調整）を行いました。債券組入比率は期を通じて高位に維持しました。

○当ファンドのベンチマークとの差異

今期の基準価額の騰落率は-0.0%となり、ベンチマークの-0.0%と同程度となりました。

(その他要因)

ベンチマークとファンドで評価時価に違いがあること。

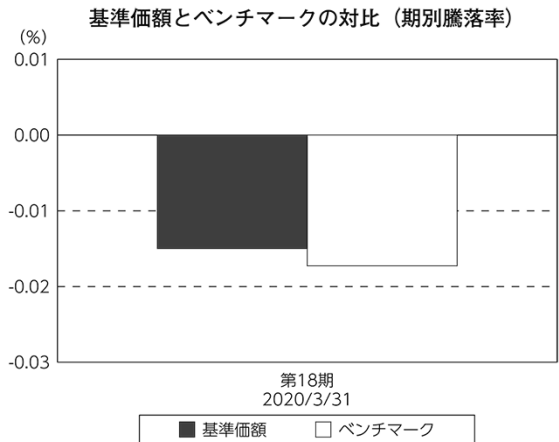

(注) ベンチマークは、NOMURA-BPI総合です。

◎今後の運用方針

当ファンドでは引き続き、債券組入比率を高位に保ち、指数構成銘柄に変更がある毎月末において、ファンドの特性値（デュレーションなど）を指数に合わせることで、NOMURA-BPI総合との連動をできる限り高めるように運用を行ってまいります。

今後ともご愛顧賜りますよう、よろしくお願い申し上げます。

○1万口当たりの費用明細

(2019年4月2日～2020年3月31日)

該当事項はございません。

○売買及び取引の状況

(2019年4月2日～2020年3月31日)

公社債

		買付額	売付額
		千円	千円
国内	国債証券	120,196,809	119,053,563
	地方債証券	7,892,473	3,149,335
	特殊債証券	12,452,290	5,832,542
	社債証券(投資法人債券を含む)	6,042,747	(831,081)
			3,938,098

*金額は受け渡し代金。(経過利子分は含まれておりません。)

*単位未満は切り捨て。

* () 内は償還等による増減分で、上段の数字には含まれておりません。

*社債証券(投資法人債券を含む)には新株予約権付社債(転換社債)は含まれておりません。

○利害関係人との取引状況等

(2019年4月2日～2020年3月31日)

利害関係人との取引状況

区分	買付額等 A	うち利害関係人 との取引状況B	$\frac{B}{A}$	売付額等 C	うち利害関係人 との取引状況D	$\frac{D}{C}$
公社債	百万円 146,584	百万円 3,986	% 2.7	百万円 131,973	百万円 4,769	% 3.6

利害関係人とは、投資信託及び投資法人に関する法律第11条第1項に規定される利害関係人であり、当ファンドに係る利害関係人とは野村證券株式会社です。

○組入資産の明細

(2020年3月31日現在)

国内公社債

(A)国内(邦貨建)公社債 種類別開示

区 分	当 期		末				
	額 面 金 額	評 価 額	組 入 比 率	うちBB格以下 組 入 比 率	残存期間別組入比率		
					5年以上	2年以上	2年未満
	千円	千円	%	%	%	%	%
国債証券	479,026,000 (2,760,000)	527,323,313 (3,995,754)	77.6 (0.6)	— (—)	54.1 (0.5)	17.0 (0.0)	6.5 (0.0)
地方債証券	45,662,820 (45,662,820)	47,906,508 (47,906,508)	7.1 (7.1)	— (—)	3.5 (3.5)	2.9 (2.9)	0.6 (0.6)
特殊債券 (除く金融債)	55,965,123 (55,965,123)	58,883,927 (58,883,927)	8.7 (8.7)	— (—)	4.6 (4.6)	3.3 (3.3)	0.8 (0.8)
金融債券	2,900,000 (2,900,000)	2,897,909 (2,897,909)	0.4 (0.4)	— (—)	0.0 (0.0)	0.3 (0.3)	0.1 (0.1)
普通社債券 (含む投資法人債券)	28,905,000 (28,905,000)	29,411,446 (29,411,446)	4.3 (4.3)	— (—)	2.1 (2.1)	1.8 (1.8)	0.5 (0.5)
合 計	612,458,943 (136,192,943)	666,423,104 (143,095,545)	98.1 (21.1)	— (—)	64.4 (10.8)	25.3 (8.3)	8.4 (2.0)

* ()内は非上場債で内書きです。

*組入比率は、純資産総額に対する評価額の割合。

*金額の単位未満は切り捨て。

*評価については金融商品取引業者、価格情報会社等よりデータを入手しています。

*残存期間が1年以内の公社債は原則として償却原価法により評価しています。

(B)国内(邦貨建)公社債 銘柄別開示

銘柄	柄	当 期 末			
		利 率	額 面 金 額	評 価 額	償 還 年 月 日
		%	千円	千円	
国債証券					
国庫債券	利付 (2年) 第402回	0.1	1,400,000	1,404,200	2021/7/1
国庫債券	利付 (2年) 第403回	0.1	1,500,000	1,504,710	2021/8/1
国庫債券	利付 (2年) 第406回	0.1	4,000,000	4,014,920	2021/11/1
国庫債券	利付 (5年) 第129回	0.1	7,000,000	7,024,220	2021/9/20
国庫債券	利付 (5年) 第130回	0.1	7,500,000	7,530,375	2021/12/20
国庫債券	利付 (5年) 第131回	0.1	4,800,000	4,822,704	2022/3/20
国庫債券	利付 (5年) 第132回	0.1	3,000,000	3,016,350	2022/6/20
国庫債券	利付 (5年) 第133回	0.1	6,200,000	6,238,440	2022/9/20
国庫債券	利付 (5年) 第134回	0.1	3,000,000	3,020,460	2022/12/20
国庫債券	利付 (5年) 第135回	0.1	3,500,000	3,526,075	2023/3/20
国庫債券	利付 (5年) 第136回	0.1	3,300,000	3,325,608	2023/6/20
国庫債券	利付 (5年) 第137回	0.1	4,000,000	4,032,080	2023/9/20
国庫債券	利付 (5年) 第138回	0.1	5,900,000	5,948,498	2023/12/20
国庫債券	利付 (5年) 第139回	0.1	4,400,000	4,438,544	2024/3/20
国庫債券	利付 (5年) 第140回	0.1	3,400,000	3,431,688	2024/6/20
国庫債券	利付 (5年) 第141回	0.1	4,000,000	4,039,520	2024/9/20
国庫債券	利付 (40年) 第1回	2.4	2,360,000	3,596,994	2048/3/20
国庫債券	利付 (40年) 第2回	2.2	900,000	1,337,904	2049/3/20
国庫債券	利付 (40年) 第3回	2.2	900,000	1,351,584	2050/3/20
国庫債券	利付 (40年) 第4回	2.2	1,130,000	1,714,063	2051/3/20
国庫債券	利付 (40年) 第5回	2.0	1,200,000	1,766,712	2052/3/20
国庫債券	利付 (40年) 第6回	1.9	1,300,000	1,889,979	2053/3/20
国庫債券	利付 (40年) 第7回	1.7	1,400,000	1,964,816	2054/3/20
国庫債券	利付 (40年) 第8回	1.4	1,500,000	1,972,245	2055/3/20
国庫債券	利付 (40年) 第9回	0.4	2,350,000	2,328,027	2056/3/20
国庫債券	利付 (40年) 第10回	0.9	2,100,000	2,434,215	2057/3/20
国庫債券	利付 (40年) 第11回	0.8	1,900,000	2,143,428	2058/3/20
国庫債券	利付 (40年) 第12回	0.5	1,600,000	1,637,376	2059/3/20
国庫債券	利付 (10年) 第317回	1.1	1,800,000	1,832,634	2021/9/20
国庫債券	利付 (10年) 第318回	1.0	3,200,000	3,253,280	2021/9/20
国庫債券	利付 (10年) 第319回	1.1	1,850,000	1,889,238	2021/12/20
国庫債券	利付 (10年) 第320回	1.0	3,500,000	3,568,180	2021/12/20
国庫債券	利付 (10年) 第321回	1.0	3,200,000	3,271,616	2022/3/20
国庫債券	利付 (10年) 第322回	0.9	2,400,000	2,448,984	2022/3/20
国庫債券	利付 (10年) 第323回	0.9	1,700,000	1,739,355	2022/6/20
国庫債券	利付 (10年) 第324回	0.8	3,200,000	3,266,944	2022/6/20
国庫債券	利付 (10年) 第325回	0.8	4,400,000	4,503,092	2022/9/20
国庫債券	利付 (10年) 第326回	0.7	2,100,000	2,148,153	2022/12/20
国庫債券	利付 (10年) 第327回	0.8	3,100,000	3,179,577	2022/12/20
国庫債券	利付 (10年) 第328回	0.6	5,000,000	5,110,200	2023/3/20
国庫債券	利付 (10年) 第329回	0.8	5,300,000	5,459,318	2023/6/20
国庫債券	利付 (10年) 第330回	0.8	3,800,000	3,923,196	2023/9/20
国庫債券	利付 (10年) 第331回	0.6	1,900,000	1,948,355	2023/9/20
国庫債券	利付 (10年) 第332回	0.6	5,400,000	5,545,260	2023/12/20
国庫債券	利付 (10年) 第333回	0.6	4,200,000	4,320,498	2024/3/20
国庫債券	利付 (10年) 第334回	0.6	6,600,000	6,802,950	2024/6/20

銘柄	当期末			
	利率	額面金額	評価額	
国債証券	%	千円	千円	
国庫債券 利付 (10年) 第335回	0.5	5,200,000	5,347,316	2024/9/20
国庫債券 利付 (10年) 第336回	0.5	1,700,000	1,750,864	2024/12/20
国庫債券 利付 (10年) 第337回	0.3	3,700,000	3,774,666	2024/12/20
国庫債券 利付 (10年) 第338回	0.4	3,700,000	3,797,088	2025/3/20
国庫債券 利付 (10年) 第339回	0.4	3,000,000	3,083,550	2025/6/20
国庫債券 利付 (10年) 第340回	0.4	4,200,000	4,322,640	2025/9/20
国庫債券 利付 (10年) 第341回	0.3	6,000,000	6,148,680	2025/12/20
国庫債券 利付 (10年) 第342回	0.1	2,750,000	2,787,180	2026/3/20
国庫債券 利付 (10年) 第343回	0.1	5,400,000	5,476,140	2026/6/20
国庫債券 利付 (10年) 第344回	0.1	5,800,000	5,887,058	2026/9/20
国庫債券 利付 (10年) 第345回	0.1	5,000,000	5,079,650	2026/12/20
国庫債券 利付 (10年) 第346回	0.1	4,900,000	4,982,712	2027/3/20
国庫債券 利付 (10年) 第347回	0.1	3,400,000	3,460,758	2027/6/20
国庫債券 利付 (10年) 第348回	0.1	4,600,000	4,683,352	2027/9/20
国庫債券 利付 (10年) 第349回	0.1	4,000,000	4,070,160	2027/12/20
国庫債券 利付 (10年) 第350回	0.1	5,850,000	5,946,349	2028/3/20
国庫債券 利付 (10年) 第351回	0.1	5,600,000	5,688,088	2028/6/20
国庫債券 利付 (10年) 第352回	0.1	4,800,000	4,871,568	2028/9/20
国庫債券 利付 (10年) 第353回	0.1	5,100,000	5,171,502	2028/12/20
国庫債券 利付 (10年) 第354回	0.1	4,350,000	4,404,766	2029/3/20
国庫債券 利付 (10年) 第355回	0.1	5,100,000	5,158,905	2029/6/20
国庫債券 利付 (10年) 第356回	0.1	4,400,000	4,443,736	2029/9/20
国庫債券 利付 (10年) 第357回	0.1	1,200,000	1,210,476	2029/12/20
国庫債券 利付 (30年) 第1回	2.8	500,000	632,295	2029/9/20
国庫債券 利付 (30年) 第2回	2.4	200,000	246,984	2030/2/20
国庫債券 利付 (30年) 第3回	2.3	160,000	196,595	2030/5/20
国庫債券 利付 (30年) 第4回	2.9	900,000	1,169,568	2030/11/20
国庫債券 利付 (30年) 第5回	2.2	150,000	184,890	2031/5/20
国庫債券 利付 (30年) 第6回	2.4	700,000	883,183	2031/11/20
国庫債券 利付 (30年) 第7回	2.3	600,000	754,632	2032/5/20
国庫債券 利付 (30年) 第8回	1.8	100,000	120,250	2032/11/22
国庫債券 利付 (30年) 第9回	1.4	265,000	305,393	2032/12/20
国庫債券 利付 (30年) 第10回	1.1	250,000	278,790	2033/3/20
国庫債券 利付 (30年) 第11回	1.7	160,000	191,153	2033/6/20
国庫債券 利付 (30年) 第12回	2.1	220,000	275,011	2033/9/20
国庫債券 利付 (30年) 第13回	2.0	290,000	359,466	2033/12/20
国庫債券 利付 (30年) 第14回	2.4	800,000	1,037,728	2034/3/20
国庫債券 利付 (30年) 第15回	2.5	900,000	1,182,924	2034/6/20
国庫債券 利付 (30年) 第16回	2.5	915,000	1,206,729	2034/9/20
国庫債券 利付 (30年) 第17回	2.4	1,200,000	1,570,764	2034/12/20
国庫債券 利付 (30年) 第18回	2.3	1,500,000	1,947,840	2035/3/20
国庫債券 利付 (30年) 第19回	2.3	1,600,000	2,083,936	2035/6/20
国庫債券 利付 (30年) 第20回	2.5	1,400,000	1,870,582	2035/9/20
国庫債券 利付 (30年) 第21回	2.3	1,400,000	1,834,112	2035/12/20
国庫債券 利付 (30年) 第22回	2.5	600,000	807,276	2036/3/20
国庫債券 利付 (30年) 第23回	2.5	840,000	1,134,596	2036/6/20
国庫債券 利付 (30年) 第24回	2.5	700,000	948,409	2036/9/20
国庫債券 利付 (30年) 第25回	2.3	500,000	663,440	2036/12/20

銘柄	柄	当 期 末			
		利 率	額 面 金 額	評 価 額	償 還 年 月 日
		%	千円	千円	
国債証券					
国庫債券	利付 (30年) 第26回	2.4	850,000	1,145,587	2037/3/20
国庫債券	利付 (30年) 第27回	2.5	1,550,000	2,128,460	2037/9/20
国庫債券	利付 (30年) 第28回	2.5	1,200,000	1,659,972	2038/3/20
国庫債券	利付 (30年) 第29回	2.4	1,500,000	2,062,110	2038/9/20
国庫債券	利付 (30年) 第30回	2.3	1,700,000	2,320,568	2039/3/20
国庫債券	利付 (30年) 第31回	2.2	1,600,000	2,171,232	2039/9/20
国庫債券	利付 (30年) 第32回	2.3	1,900,000	2,628,232	2040/3/20
国庫債券	利付 (30年) 第33回	2.0	2,400,000	3,196,128	2040/9/20
国庫債券	利付 (30年) 第34回	2.2	2,100,000	2,895,627	2041/3/20
国庫債券	利付 (30年) 第35回	2.0	2,300,000	3,091,821	2041/9/20
国庫債券	利付 (30年) 第36回	2.0	2,300,000	3,105,805	2042/3/20
国庫債券	利付 (30年) 第37回	1.9	2,300,000	3,071,466	2042/9/20
国庫債券	利付 (30年) 第38回	1.8	1,600,000	2,111,136	2043/3/20
国庫債券	利付 (30年) 第39回	1.9	1,600,000	2,151,024	2043/6/20
国庫債券	利付 (30年) 第40回	1.8	1,100,000	1,457,005	2043/9/20
国庫債券	利付 (30年) 第41回	1.7	1,500,000	1,956,360	2043/12/20
国庫債券	利付 (30年) 第42回	1.7	1,600,000	2,089,168	2044/3/20
国庫債券	利付 (30年) 第43回	1.7	1,300,000	1,701,323	2044/6/20
国庫債券	利付 (30年) 第44回	1.7	1,400,000	1,834,280	2044/9/20
国庫債券	利付 (30年) 第45回	1.5	1,700,000	2,152,132	2044/12/20
国庫債券	利付 (30年) 第46回	1.5	1,800,000	2,280,510	2045/3/20
国庫債券	利付 (30年) 第47回	1.6	1,700,000	2,197,522	2045/6/20
国庫債券	利付 (30年) 第48回	1.4	1,900,000	2,366,545	2045/9/20
国庫債券	利付 (30年) 第49回	1.4	1,900,000	2,367,951	2045/12/20
国庫債券	利付 (30年) 第50回	0.8	1,600,000	1,758,816	2046/3/20
国庫債券	利付 (30年) 第51回	0.3	2,900,000	2,827,819	2046/6/20
国庫債券	利付 (30年) 第52回	0.5	1,900,000	1,945,467	2046/9/20
国庫債券	利付 (30年) 第53回	0.6	1,700,000	1,782,076	2046/12/20
国庫債券	利付 (30年) 第54回	0.8	1,700,000	1,867,790	2047/3/20
国庫債券	利付 (30年) 第55回	0.8	1,500,000	1,649,295	2047/6/20
国庫債券	利付 (30年) 第56回	0.8	1,900,000	2,090,684	2047/9/20
国庫債券	利付 (30年) 第57回	0.8	1,600,000	1,761,888	2047/12/20
国庫債券	利付 (30年) 第58回	0.8	2,100,000	2,311,281	2048/3/20
国庫債券	利付 (30年) 第59回	0.7	1,600,000	1,719,520	2048/6/20
国庫債券	利付 (30年) 第60回	0.9	1,050,000	1,184,190	2048/9/20
国庫債券	利付 (30年) 第61回	0.7	1,000,000	1,074,510	2048/12/20
国庫債券	利付 (30年) 第62回	0.5	1,300,000	1,328,561	2049/3/20
国庫債券	利付 (30年) 第63回	0.4	1,400,000	1,392,706	2049/6/20
国庫債券	利付 (30年) 第64回	0.4	1,500,000	1,492,125	2049/9/20
国庫債券	利付 (30年) 第65回	0.4	600,000	596,826	2049/12/20
国庫債券	利付 (20年) 第51回	2.0	310,000	318,100	2021/6/21
国庫債券	利付 (20年) 第52回	2.1	100,000	103,300	2021/9/21
国庫債券	利付 (20年) 第53回	2.1	250,000	259,612	2021/12/20
国庫債券	利付 (20年) 第54回	2.2	100,000	104,017	2021/12/20
国庫債券	利付 (20年) 第55回	2.0	231,000	240,715	2022/3/21
国庫債券	利付 (20年) 第56回	2.0	120,000	125,702	2022/6/20
国庫債券	利付 (20年) 第57回	1.9	210,000	219,510	2022/6/20
国庫債券	利付 (20年) 第58回	1.9	180,000	189,104	2022/9/20

銘柄	当	期	末													
			利	率	額	面	金	額	評	価	額	償	還	年	月	日
			%		千円			千円								
国債証券																
国庫債券	利付	(20年)	第59回	1.7	230,000			241,555								2022/12/20
国庫債券	利付	(20年)	第60回	1.4	780,000			812,799								2022/12/20
国庫債券	利付	(20年)	第61回	1.0	300,000			310,188								2023/3/20
国庫債券	利付	(20年)	第62回	0.8	440,000			453,226								2023/6/20
国庫債券	利付	(20年)	第63回	1.8	300,000			318,717								2023/6/20
国庫債券	利付	(20年)	第64回	1.9	400,000			428,236								2023/9/20
国庫債券	利付	(20年)	第65回	1.9	455,000			489,256								2023/12/20
国庫債券	利付	(20年)	第66回	1.8	300,000			321,465								2023/12/20
国庫債券	利付	(20年)	第67回	1.9	310,000			334,893								2024/3/20
国庫債券	利付	(20年)	第68回	2.2	290,000			316,752								2024/3/20
国庫債券	利付	(20年)	第69回	2.1	560,000			609,431								2024/3/20
国庫債券	利付	(20年)	第70回	2.4	540,000			597,704								2024/6/20
国庫債券	利付	(20年)	第71回	2.2	200,000			219,676								2024/6/20
国庫債券	利付	(20年)	第72回	2.1	670,000			737,026								2024/9/20
国庫債券	利付	(20年)	第73回	2.0	1,600,000			1,760,608								2024/12/20
国庫債券	利付	(20年)	第74回	2.1	900,000			994,617								2024/12/20
国庫債券	利付	(20年)	第75回	2.1	600,000			666,558								2025/3/20
国庫債券	利付	(20年)	第76回	1.9	910,000			1,001,846								2025/3/20
国庫債券	利付	(20年)	第77回	2.0	700,000			774,151								2025/3/20
国庫債券	利付	(20年)	第78回	1.9	800,000			885,104								2025/6/20
国庫債券	利付	(20年)	第79回	2.0	860,000			956,001								2025/6/20
国庫債券	利付	(20年)	第80回	2.1	900,000			1,005,192								2025/6/20
国庫債券	利付	(20年)	第81回	2.0	360,000			402,141								2025/9/20
国庫債券	利付	(20年)	第82回	2.1	820,000			920,507								2025/9/20
国庫債券	利付	(20年)	第83回	2.1	1,370,000			1,545,620								2025/12/20
国庫債券	利付	(20年)	第84回	2.0	1,200,000			1,346,916								2025/12/20
国庫債券	利付	(20年)	第85回	2.1	400,000			453,368								2026/3/20
国庫債券	利付	(20年)	第86回	2.3	1,400,000			1,603,616								2026/3/20
国庫債券	利付	(20年)	第87回	2.2	500,000			569,715								2026/3/20
国庫債券	利付	(20年)	第88回	2.3	1,100,000			1,266,793								2026/6/20
国庫債券	利付	(20年)	第89回	2.2	470,000			538,319								2026/6/20
国庫債券	利付	(20年)	第90回	2.2	1,500,000			1,727,520								2026/9/20
国庫債券	利付	(20年)	第91回	2.3	250,000			289,550								2026/9/20
国庫債券	利付	(20年)	第92回	2.1	1,550,000			1,784,329								2026/12/20
国庫債券	利付	(20年)	第93回	2.0	300,000			344,925								2027/3/20
国庫債券	利付	(20年)	第94回	2.1	200,000			231,356								2027/3/20
国庫債券	利付	(20年)	第95回	2.3	700,000			824,257								2027/6/20
国庫債券	利付	(20年)	第96回	2.1	400,000			465,172								2027/6/20
国庫債券	利付	(20年)	第97回	2.2	600,000			705,468								2027/9/20
国庫債券	利付	(20年)	第98回	2.1	300,000			350,472								2027/9/20
国庫債券	利付	(20年)	第99回	2.1	2,100,000			2,463,279								2027/12/20
国庫債券	利付	(20年)	第100回	2.2	1,520,000			1,800,759								2028/3/20
国庫債券	利付	(20年)	第101回	2.4	250,000			300,192								2028/3/20
国庫債券	利付	(20年)	第102回	2.4	500,000			602,840								2028/6/20
国庫債券	利付	(20年)	第103回	2.3	600,000			718,440								2028/6/20
国庫債券	利付	(20年)	第104回	2.1	400,000			472,340								2028/6/20
国庫債券	利付	(20年)	第105回	2.1	1,900,000			2,251,348								2028/9/20
国庫債券	利付	(20年)	第106回	2.2	400,000			477,376								2028/9/20

銘柄		当 期 末			
		利 率	額 面 金 額	評 価 額	償 還 年 月 日
国債証券		%	千円	千円	
国庫債券	利付 (20年) 第107回	2.1	300,000	356,649	2028/12/20
国庫債券	利付 (20年) 第108回	1.9	1,600,000	1,874,080	2028/12/20
国庫債券	利付 (20年) 第109回	1.9	900,000	1,056,654	2029/3/20
国庫債券	利付 (20年) 第110回	2.1	1,100,000	1,311,255	2029/3/20
国庫債券	利付 (20年) 第111回	2.2	800,000	964,480	2029/6/20
国庫債券	利付 (20年) 第112回	2.1	1,800,000	2,153,448	2029/6/20
国庫債券	利付 (20年) 第113回	2.1	2,000,000	2,398,920	2029/9/20
国庫債券	利付 (20年) 第114回	2.1	1,700,000	2,045,032	2029/12/20
国庫債券	利付 (20年) 第115回	2.2	1,000,000	1,212,670	2029/12/20
国庫債券	利付 (20年) 第116回	2.2	1,100,000	1,337,864	2030/3/20
国庫債券	利付 (20年) 第117回	2.1	1,400,000	1,688,820	2030/3/20
国庫債券	利付 (20年) 第118回	2.0	500,000	599,740	2030/6/20
国庫債券	利付 (20年) 第119回	1.8	800,000	943,296	2030/6/20
国庫債券	利付 (20年) 第120回	1.6	800,000	927,016	2030/6/20
国庫債券	利付 (20年) 第121回	1.9	1,700,000	2,026,536	2030/9/20
国庫債券	利付 (20年) 第122回	1.8	1,100,000	1,299,837	2030/9/20
国庫債券	利付 (20年) 第123回	2.1	1,500,000	1,824,000	2030/12/20
国庫債券	利付 (20年) 第124回	2.0	1,000,000	1,205,360	2030/12/20
国庫債券	利付 (20年) 第125回	2.2	900,000	1,106,829	2031/3/20
国庫債券	利付 (20年) 第126回	2.0	1,000,000	1,208,080	2031/3/20
国庫債券	利付 (20年) 第127回	1.9	1,200,000	1,436,652	2031/3/20
国庫債券	利付 (20年) 第128回	1.9	1,800,000	2,160,666	2031/6/20
国庫債券	利付 (20年) 第129回	1.8	800,000	951,408	2031/6/20
国庫債券	利付 (20年) 第130回	1.8	1,400,000	1,668,016	2031/9/20
国庫債券	利付 (20年) 第131回	1.7	800,000	944,088	2031/9/20
国庫債券	利付 (20年) 第132回	1.7	1,300,000	1,536,509	2031/12/20
国庫債券	利付 (20年) 第133回	1.8	1,400,000	1,670,872	2031/12/20
国庫債券	利付 (20年) 第134回	1.8	1,400,000	1,673,532	2032/3/20
国庫債券	利付 (20年) 第135回	1.7	700,000	828,527	2032/3/20
国庫債券	利付 (20年) 第136回	1.6	700,000	820,288	2032/3/20
国庫債券	利付 (20年) 第137回	1.7	1,000,000	1,185,980	2032/6/20
国庫債券	利付 (20年) 第138回	1.5	800,000	929,584	2032/6/20
国庫債券	利付 (20年) 第139回	1.6	1,000,000	1,173,980	2032/6/20
国庫債券	利付 (20年) 第140回	1.7	2,300,000	2,733,067	2032/9/20
国庫債券	利付 (20年) 第141回	1.7	2,600,000	3,095,300	2032/12/20
国庫債券	利付 (20年) 第142回	1.8	950,000	1,142,802	2032/12/20
国庫債券	利付 (20年) 第143回	1.6	1,300,000	1,532,934	2033/3/20
国庫債券	利付 (20年) 第144回	1.5	1,300,000	1,516,476	2033/3/20
国庫債券	利付 (20年) 第145回	1.7	2,300,000	2,747,833	2033/6/20
国庫債券	利付 (20年) 第146回	1.7	2,400,000	2,872,224	2033/9/20
国庫債券	利付 (20年) 第147回	1.6	4,200,000	4,978,554	2033/12/20
国庫債券	利付 (20年) 第148回	1.5	2,100,000	2,464,224	2034/3/20
国庫債券	利付 (20年) 第149回	1.5	2,350,000	2,760,921	2034/6/20
国庫債券	利付 (20年) 第150回	1.4	3,330,000	3,870,225	2034/9/20
国庫債券	利付 (20年) 第151回	1.2	2,500,000	2,839,200	2034/12/20
国庫債券	利付 (20年) 第152回	1.2	1,700,000	1,932,985	2035/3/20
国庫債券	利付 (20年) 第153回	1.3	2,450,000	2,825,070	2035/6/20
国庫債券	利付 (20年) 第154回	1.2	2,900,000	3,305,420	2035/9/20

銘柄	当 期 末		
	利 率	額 面 金 額	評 価 額
	%	千円	千円
国債証券			
国庫債券 利付 (20年) 第155回	1.0	2,600,000	2,888,392
国庫債券 利付 (20年) 第156回	0.4	2,350,000	2,393,099
国庫債券 利付 (20年) 第157回	0.2	2,490,000	2,457,181
国庫債券 利付 (20年) 第158回	0.5	2,100,000	2,171,022
国庫債券 利付 (20年) 第159回	0.6	2,700,000	2,833,461
国庫債券 利付 (20年) 第160回	0.7	2,300,000	2,452,490
国庫債券 利付 (20年) 第161回	0.6	2,100,000	2,204,937
国庫債券 利付 (20年) 第162回	0.6	1,700,000	1,786,139
国庫債券 利付 (20年) 第163回	0.6	2,900,000	3,046,363
国庫債券 利付 (20年) 第164回	0.5	2,600,000	2,688,634
国庫債券 利付 (20年) 第165回	0.5	2,200,000	2,274,030
国庫債券 利付 (20年) 第166回	0.7	2,300,000	2,458,861
国庫債券 利付 (20年) 第167回	0.5	2,600,000	2,685,020
国庫債券 利付 (20年) 第168回	0.4	3,300,000	3,350,193
国庫債券 利付 (20年) 第169回	0.3	2,530,000	2,525,395
国庫債券 利付 (20年) 第170回	0.3	2,000,000	1,996,320
国庫債券 利付 (20年) 第171回	0.3	1,300,000	1,297,582
メキシコ合衆国 第22回円貨社債 (2016)	0.7	300,000	299,886
メキシコ合衆国 第25回円貨社債 (2018)	0.6	100,000	98,874
小 計		479,026,000	527,323,313
地方債証券			
東京都 公募第703回	0.99	100,000	101,592
東京都 公募第707回	0.87	100,000	101,578
東京都 公募第708回	0.89	100,000	101,829
東京都 公募第710回	0.81	100,000	101,652
東京都 公募第712回	0.77	100,000	101,741
東京都 公募第715回	0.76	100,000	101,888
東京都 公募第716回	0.77	200,000	203,830
東京都 公募第731回	0.635	100,000	102,276
東京都 公募第736回	0.505	100,000	101,985
東京都 公募第745回	0.533	300,000	306,747
東京都 公募第760回	0.045	100,000	99,518
東京都 公募第761回	0.075	100,000	99,710
東京都 公募第769回	0.21	500,000	502,140
東京都 公募第778回	0.165	100,000	100,118
東京都 公募 (30年) 第7回	2.51	100,000	137,623
東京都 公募第10回	2.31	200,000	271,836
東京都 公募第1回	1.54	300,000	314,229
東京都 公募 (20年) 第3回	2.26	200,000	217,416
東京都 公募第7回	2.16	100,000	111,212
東京都 公募 (20年) 第13回	2.15	100,000	115,316
東京都 公募 (20年) 第16回	2.01	200,000	231,842
東京都 公募 (20年) 第17回	2.09	200,000	233,220
東京都 公募第23回	2.12	100,000	120,153
東京都 公募 (20年) 第26回	1.74	100,000	117,244
北海道 公募平成24年度第6回	0.84	100,000	101,871
北海道 公募平成24年度第9回	0.79	100,000	101,871
北海道 公募平成25年度第1回	0.58	300,000	304,728

銘	柄	当 期 末			
		利 率	額 面 金 額	評 価 額	償 還 年 月 日
地方債証券		%	千円	千円	
北海道	公募平成26年度第13回	0.461	100,000	101,895	2024/12/26
北海道	公募平成27年度第7回	0.529	100,000	102,144	2025/8/28
北海道	公募平成28年度第13回	0.02	200,000	199,832	2022/1/31
北海道	公募平成29年度第5回	0.18	200,000	200,150	2027/6/30
北海道	公募平成29年度第6回	0.01	700,000	699,097	2022/7/28
北海道	公募平成29年度第7回	0.21	100,000	100,321	2027/8/31
北海道	公募平成29年度第9回	0.205	100,000	100,299	2027/10/27
宮城県	公募第32回2号	0.105	100,000	99,902	2026/9/28
神奈川県	公募第184回	1.02	100,000	101,153	2021/6/18
神奈川県	公募第188回	1.05	200,000	203,862	2022/3/18
神奈川県	公募第196回	0.678	100,000	101,814	2023/3/20
神奈川県	公募第200回	0.825	100,000	102,634	2023/9/20
神奈川県	公募第205回	0.664	100,000	102,390	2024/3/19
神奈川県	公募第206回	0.654	100,000	102,501	2024/6/20
神奈川県	公募第210回	0.451	200,000	203,682	2024/12/20
神奈川県	公募第231回	0.22	200,000	201,144	2027/12/20
神奈川県	公募(30年)第3回	2.62	100,000	136,379	2037/3/19
神奈川県	公募第7回	2.22	300,000	343,542	2027/3/19
神奈川県	公募(20年)第14回	1.969	100,000	118,111	2030/7/19
神奈川県	公募(20年)第17回	1.975	200,000	238,372	2031/7/11
神奈川県	公募(20年)第26回	1.477	100,000	115,353	2034/6/20
大阪府	公募第356回	1.06	100,000	101,731	2021/12/27
大阪府	公募第378回	0.7	104,000	106,428	2023/11/28
大阪府	公募第381回	0.683	100,000	102,432	2024/2/27
大阪府	公募第382回	0.674	100,000	102,445	2024/3/28
大阪府	公募第383回	0.695	100,000	102,579	2024/4/26
大阪府	公募第384回	0.67	100,000	102,532	2024/5/29
大阪府	公募第387回	0.521	300,000	306,084	2024/8/28
大阪府	公募第389回	0.53	100,000	102,148	2024/10/30
大阪府	公募第417回	0.248	102,000	102,751	2027/2/26
大阪府	公募第423回	0.185	100,000	100,211	2027/8/30
大阪府	公募第429回	0.197	179,000	179,533	2028/2/25
大阪府	公募第452回	0.062	100,000	98,875	2030/1/30
大阪府	公募第5回	2.16	100,000	119,872	2030/5/28
大阪府	公募第8回	1.83	100,000	117,803	2031/12/22
大阪府	公募(5年)第130回	0.001	600,000	599,496	2021/5/28
大阪府	公募(5年)第137回	0.001	1,024,000	1,022,627	2022/4/27
大阪府	公募(5年)第141回	0.001	230,000	229,643	2022/8/30
京都府	公募平成24年度第2回	0.91	100,000	101,874	2022/6/20
京都府	公募平成24年度第6回	0.8	100,000	101,877	2022/10/21
京都府	公募平成26年度第5回	1.455	100,000	115,108	2034/8/10
京都府	公募平成26年度第7回	0.564	200,000	204,494	2024/9/19
京都府	公募(15年)平成27年度第8回	0.78	100,000	105,973	2030/10/11
京都府	公募(20年)平成28年度第5回	0.327	100,000	98,948	2036/8/15
京都府	公募平成29年度第4回	0.19	100,000	100,285	2027/6/21
兵庫県	公募平成26年度第17回	0.46	100,000	101,958	2025/2/26
兵庫県	公募平成29年度第22回	0.19	100,000	100,256	2028/1/21
兵庫県	公募(30年)第2回	2.36	200,000	275,272	2040/3/19

銘	柄	当 期 末			
		利 率	額 面 金 額	評 価 額	償 還 年 月 日
地方債証券		%	千円	千円	
兵庫県	公募 (15年) 第 1 回	1.66	300,000	328,611	2026/7/29
兵庫県	公募 (15年) 第 3 回	1.35	200,000	217,184	2027/7/16
兵庫県	公募 (12年) 第 3 回	0.56	300,000	306,618	2025/4/16
兵庫県	公募第 2 回	2.37	100,000	116,348	2027/9/17
兵庫県	公募第 9 回	2.25	100,000	119,729	2029/11/19
兵庫県	公募 (20年) 第11回	1.84	200,000	233,652	2030/8/16
兵庫県	公募 (20年) 第14回	1.72	100,000	116,896	2032/5/24
兵庫県	公募 (20年) 第22回	1.4	100,000	114,348	2034/9/8
静岡県	公募平成24年度第 5 回	0.849	100,060	101,864	2022/7/20
静岡県	公募平成24年度第10回	0.678	100,000	101,817	2023/3/22
静岡県	公募平成25年度第 5 回	0.926	101,000	103,879	2023/7/25
静岡県	公募平成26年度第 3 回	0.679	165,000	169,233	2024/5/27
静岡県	公募平成26年度第 8 回	0.564	100,000	102,256	2024/9/25
静岡県	公募平成26年度第 9 回	0.554	200,000	204,500	2024/10/24
静岡県	公募平成27年度第11回	0.11	115,400	115,468	2026/3/19
静岡県	公募平成28年度第 2 回	0.08	300,000	299,643	2026/3/19
静岡県	公募平成29年度第 3 回	0.17	100,000	100,345	2027/3/19
静岡県	公募 (31年) 第 1 回	0.095	174,000	172,997	2029/3/19
静岡県	公募 (15年) 第 5 回	1.087	200,000	215,806	2028/11/20
静岡県	公募 (15年) 第 9 回	0.739	100,000	105,574	2030/9/20
静岡県	公募 (20年) 第11回	1.841	100,000	117,012	2030/10/18
静岡県	公募 (20年) 第14回	1.736	200,000	234,392	2032/6/18
静岡県	公募 (20年) 第18回	1.473	100,000	115,273	2034/7/10
愛知県	公募平成20年度第 8 回	2.04	100,000	116,180	2028/12/20
愛知県	公募平成23年度第19回	1.006	100,000	101,799	2022/2/28
愛知県	公募平成24年度第 2 回	0.982	100,000	101,898	2022/4/27
愛知県	公募 (20年) 平成24年度第 4 回	1.687	100,000	116,656	2032/6/11
愛知県	公募平成24年度第 8 回	0.835	150,000	152,782	2022/8/29
愛知県	公募 (15年) 平成24年度第14回	1.314	400,000	435,632	2027/12/13
愛知県	公募平成24年度第17回	1.829	100,000	118,814	2033/2/8
愛知県	公募 (30年) 平成25年度第 8 回	2.024	120,000	160,904	2043/6/19
愛知県	公募平成26年度第 8 回	1.814	100,000	130,207	2044/6/20
愛知県	公募平成26年度第13回	1.363	100,000	113,934	2034/11/14
愛知県	公募 (15年) 平成27年度第 2 回	0.74	100,000	105,630	2030/4/26
愛知県	公募平成27年度第15回	0.471	100,000	102,088	2025/11/27
愛知県	公募平成29年度第 8 回	0.2	100,000	100,395	2027/8/31
愛知県	公募平成29年度第 9 回	0.15	100,000	100,034	2027/9/15
広島県	公募平成24年度第 4 回	0.81	100,000	101,979	2022/11/28
広島県	公募平成25年度第 3 回	0.8	200,000	205,118	2023/9/25
広島県	公募平成26年度第 5 回	0.33	109,650	111,074	2025/1/27
広島県	公募平成29年度第 4 回	0.22	211,300	212,498	2027/11/24
埼玉県	公募平成24年度第 4 回	0.84	300,000	305,379	2022/7/25
埼玉県	公募平成25年度第 4 回	0.921	100,000	102,832	2023/7/24
埼玉県	公募平成25年度第 6 回	0.806	148,000	151,824	2023/9/27
埼玉県	公募平成25年度第10回	0.67	100,000	102,379	2024/2/26
埼玉県	公募平成25年度第11回	0.655	100,000	102,366	2024/3/26
埼玉県	公募平成26年度第 3 回	0.67	100,000	102,517	2024/5/20
埼玉県	公募平成26年度第 6 回	0.554	200,000	204,424	2024/9/26

銘	柄	当 期 末			
		利 率	額 面 金 額	評 価 額	償 還 年 月 日
地方債証券		%	千円	千円	
埼玉県	公募平成26年度第7回	0.476	400,000	407,860	2024/12/25
埼玉県	公募平成26年度第9回	0.429	100,000	101,805	2025/2/25
埼玉県	公募平成27年度第9回	0.235	100,000	100,792	2026/2/25
埼玉県	公募平成28年度第5回	0.05	100,000	99,560	2026/7/28
埼玉県	公募平成30年度第4回	0.205	200,000	200,730	2028/6/26
埼玉県	公募平成30年度第7回	0.02	200,000	199,692	2023/10/26
埼玉県	公募(15年)第3回	0.43	100,000	101,710	2032/1/30
埼玉県	公募(20年)第6回	2.26	100,000	117,569	2028/9/21
埼玉県	公募(20年)第16回	1.216	100,000	112,376	2035/8/14
埼玉県	公募(20年)第20回	0.626	100,000	103,869	2037/5/15
福岡県	公募平成23年度第5回	1.02	100,000	101,492	2021/10/25
福岡県	公募平成26年度第1回	0.654	100,000	102,511	2024/6/26
福岡県	公募平成27年度第1回	0.578	300,000	307,473	2025/6/26
福岡県	公募平成29年度第1回	0.2	100,000	100,358	2027/6/23
福岡県	公募平成23年度第1回	1.491	100,000	109,056	2026/11/27
福岡県	公募(15年)令和元年度第1回	0.254	100,000	98,434	2034/6/14
福岡県	公募(30年)平成19年度第1回	2.62	100,000	137,507	2037/9/18
福岡県	公募(30年)平成26年度第1回	1.827	100,000	130,493	2044/6/20
福岡県	公募(30年・定時償還)平成29年度第2回	0.937	100,000	111,179	2047/12/20
福岡県	公募(20年)平成20年度第2回	2.05	100,000	116,266	2028/12/20
福岡県	公募(20年)平成24年度第2回	1.635	100,000	116,134	2032/8/16
千葉県	公募平成24年度第1回	1.05	100,000	102,033	2022/4/25
千葉県	公募平成24年度第2回	0.91	100,000	101,813	2022/5/25
千葉県	公募平成24年度第7回	0.74	100,000	101,837	2022/12/22
千葉県	公募平成24年度第8回	0.84	100,000	102,181	2023/1/25
千葉県	公募平成25年度第3回	0.89	100,000	102,659	2023/6/23
千葉県	公募平成25年度第4回	0.92	100,000	102,831	2023/7/25
千葉県	公募平成26年度第3回	0.611	200,000	204,746	2024/7/25
千葉県	公募平成28年度第4回	0.085	200,000	199,546	2026/9/25
千葉県	公募平成29年度第4回	0.15	100,000	100,036	2027/9/24
千葉県	公募平成29年度第8回	0.2	100,000	100,394	2028/3/24
千葉県	公募(20年)第8回	2.18	100,000	119,978	2030/4/19
千葉県	公募(20年)第16回	1.555	200,000	232,682	2034/4/14
千葉県	公募(20年)第17回	1.403	100,000	114,402	2034/10/13
群馬県	公募第8回	1.03	100,000	101,593	2021/11/25
群馬県	公募第12回	0.519	100,000	102,240	2025/8/15
群馬県	公募(20年)第3回	1.687	100,000	116,644	2032/6/25
岐阜県	公募平成26年度第1回	0.554	186,670	190,810	2024/9/30
大分県	公募平成23年度第1回	1.0	902,000	915,277	2021/10/29
共同発行市場地方債	公募第101回	1.05	300,000	304,119	2021/8/25
共同発行市場地方債	公募第102回	1.03	150,000	152,136	2021/9/24
共同発行市場地方債	公募第103回	1.0	100,000	101,461	2021/10/25
共同発行市場地方債	公募第104回	1.03	200,000	203,186	2021/11/25
共同発行市場地方債	公募第108回	1.01	200,000	203,742	2022/3/25
共同発行市場地方債	公募第110回	0.89	200,000	203,542	2022/5/25
共同発行市場地方債	公募第111回	0.89	200,000	203,676	2022/6/24
共同発行市場地方債	公募第112回	0.84	100,000	101,793	2022/7/25
共同発行市場地方債	公募第113回	0.77	800,000	813,528	2022/8/25

銘柄		当 期 末			
		利 率	額 面 金 額	評 価 額	償 還 年 月 日
地方債証券		%	千円	千円	
共同発行市場地方債	公募第114回	0.82	243,700	248,254	2022/9/22
共同発行市場地方債	公募第115回	0.8	100,000	101,885	2022/10/25
共同発行市場地方債	公募第116回	0.8	200,000	203,894	2022/11/25
共同発行市場地方債	公募第118回	0.84	100,000	102,181	2023/1/25
共同発行市場地方債	公募第119回	0.8	200,000	204,256	2023/2/24
共同発行市場地方債	公募第120回	0.68	300,000	305,481	2023/3/24
共同発行市場地方債	公募第121回	0.57	100,000	101,544	2023/4/25
共同発行市場地方債	公募第122回	0.62	400,000	406,976	2023/5/25
共同発行市場地方債	公募第124回	0.91	300,000	308,394	2023/7/25
共同発行市場地方債	公募第126回	0.81	100,000	102,593	2023/9/25
共同発行市場地方債	公募第128回	0.66	700,000	715,267	2023/11/24
共同発行市場地方債	公募第129回	0.71	100,000	102,423	2023/12/25
共同発行市場地方債	公募第130回	0.76	100,000	102,669	2024/1/25
共同発行市場地方債	公募第132回	0.66	100,000	102,384	2024/3/25
共同発行市場地方債	公募第136回	0.611	200,000	204,746	2024/7/25
共同発行市場地方債	公募第137回	0.566	200,000	204,438	2024/8/23
共同発行市場地方債	公募第139回	0.544	155,000	158,419	2024/10/25
共同発行市場地方債	公募第143回	0.448	540,000	550,249	2025/2/25
共同発行市場地方債	公募第145回	0.406	1,000,000	1,015,430	2025/4/25
共同発行市場地方債	公募第156回	0.1	200,000	199,998	2026/3/25
共同発行市場地方債	公募第157回	0.08	300,000	299,274	2026/4/24
共同発行市場地方債	公募第161回	0.06	300,000	298,854	2026/8/25
共同発行市場地方債	公募第172回	0.225	600,000	603,330	2027/7/23
共同発行市場地方債	公募第184回	0.175	100,000	100,122	2028/7/25
共同発行市場地方債	公募第190回	0.16	610,000	609,993	2029/1/25
共同発行市場地方債	公募第191回	0.14	100,000	99,823	2029/2/22
堺市	公募平成22年度第1回	1.97	100,000	118,249	2030/11/19
堺市	公募平成26年度第1回	1.664	100,000	127,451	2044/9/20
島根県	公募平成28年度第3回	0.001	100,000	99,891	2021/11/25
佐賀県	公募平成28年度第1回	0.08	100,000	99,729	2026/11/30
福島県	公募平成26年度第1回	0.495	200,000	204,046	2024/11/28
滋賀県	公募平成25年度第1回	0.65	100,000	102,154	2023/11/29
滋賀県	公募平成26年度第1回	0.495	142,000	144,872	2024/11/28
栃木県	公募平成24年度第1回	0.79	100,000	101,930	2022/11/30
栃木県	公募平成25年度第1回	0.65	100,000	102,154	2023/11/29
熊本市	公募平成29年度第1回	0.19	100,000	100,341	2027/11/30
新潟市	公募平成25年度第1回	0.72	233,200	238,943	2023/12/26
新潟市	公募平成29年度第1回	0.21	100,000	100,495	2027/12/24
奈良県	公募平成28年度第1回	0.001	100,000	99,891	2021/11/30
浜松市	公募平成26年度第1回	0.335	100,000	101,320	2025/1/23
大阪市	公募平成25年度第6回	0.694	100,000	102,301	2023/11/22
大阪市	公募平成26年度第5回	0.593	100,000	102,388	2024/9/27
大阪市	公募(5年)平成28年度第5回	0.001	100,000	99,891	2021/11/30
大阪市	公募(15年)第1回	1.753	100,000	110,206	2026/7/17
大阪市	公募(20年)第1回	2.3	300,000	348,780	2027/11/15
大阪市	公募(20年)第5回	2.47	100,000	119,326	2028/9/21
大阪市	公募(20年)第6回	2.21	100,000	117,643	2028/12/20
大阪市	公募(20年)第17回	1.721	100,000	117,415	2032/12/21

銘	柄	当 期 末			
		利 率	額 面 金 額	評 価 額	償 還 年 月 日
地方債証券		%	千円	千円	
名古屋市	公募第478回	1.063	100,000	101,957	2022/3/18
名古屋市	公募第481回	0.744	100,000	101,844	2022/12/20
名古屋市	公募第488回	0.598	300,000	307,200	2024/9/20
名古屋市	公募第503回	0.205	100,000	100,433	2028/3/24
名古屋市	公募第504回	0.205	200,000	200,728	2028/6/20
名古屋市	公募(12年)第1回	1.033	200,000	209,694	2025/6/20
名古屋市	公募(15年)第2回	0.905	100,000	107,064	2029/11/16
京都市	公募平成23年度第4回	1.067	100,000	101,730	2021/12/22
京都市	公募平成29年度第1回	0.21	100,000	100,465	2027/8/25
京都市	公募平成29年度第4回	0.235	101,280	101,967	2028/1/31
京都市	公募(20年)第2回	2.12	100,000	110,994	2025/9/19
京都市	公募(20年)第6回	2.38	100,000	116,508	2027/9/17
京都市	公募(20年)第13回	1.359	100,000	113,905	2034/11/24
神戸市	公募平成26年度第17回	0.28	300,000	303,177	2025/1/27
神戸市	公募平成28年度第1回	0.08	200,000	199,518	2026/4/17
横浜市	公募公債平成24年度2回	0.815	200,000	203,814	2022/10/17
横浜市	公募公債平成25年度1回	0.664	200,000	203,744	2023/5/19
横浜市	公募公債平成25年度5回	0.655	200,000	204,300	2023/11/17
横浜市	公募公債平成26年度5回	0.471	200,000	203,856	2024/12/13
横浜市	公募平成28年度第5回	0.23	300,000	302,247	2027/2/19
横浜市	公募平成29年度第3回	0.22	100,000	100,531	2027/8/13
横浜市	公募(30年)第2回	2.49	200,000	261,068	2035/3/20
横浜市	公募(20年)第18回	2.21	100,000	118,495	2029/5/25
横浜市	公募(20年)第26回	1.776	100,000	118,200	2033/1/28
横浜市	公募(20年)第30回	1.376	100,000	114,048	2034/10/20
札幌市	公募(15年)平成23年度第9回	1.493	100,000	109,356	2027/2/12
札幌市	公募(20年)平成24年度第1回	1.79	100,000	117,713	2032/4/23
札幌市	公募(20年)平成24年度第11回	1.794	100,000	118,439	2033/2/28
札幌市	公募平成26年度第4回	0.54	100,000	102,021	2024/6/20
札幌市	公募平成26年度第9回	0.43	200,000	203,484	2024/12/20
川崎市	公募第85回	0.72	100,000	101,779	2022/12/20
川崎市	公募(20年)第17回	1.527	100,000	115,286	2033/5/9
川崎市	公募(20年)第19回	1.362	100,000	113,775	2034/9/20
北九州市	公募(20年)第3回	2.33	200,000	231,984	2027/9/21
北九州市	公募(20年)第14回	1.732	100,000	117,263	2032/11/12
福岡市	公募(20年)平成23年度第4回	1.89	100,000	118,351	2031/8/19
福岡市	公募平成26年度第2回	1.49	100,000	115,529	2034/6/20
福岡市	公募平成26年度第5回	0.539	100,000	102,187	2024/10/28
福岡市	公募平成26年度第8回	0.465	160,000	163,219	2025/3/25
広島市	公募平成26年度第2回	0.456	100,000	101,870	2024/12/25
広島市	公募平成27年度第2回	0.464	500,000	510,380	2025/12/25
広島市	公募(10年)平成30年度第6回	0.146	241,000	240,701	2029/2/22
千葉県	公募平成24年度第1回	1.05	100,000	102,033	2022/4/25
三重県	公募平成24年度第1回	0.801	140,660	143,315	2022/10/25
三重県	公募平成28年度第1回	0.165	155,000	155,455	2026/12/25
鹿児島県	公募(5年)平成28年度第1回	0.001	100,000	99,894	2021/10/29
福井県	公募平成24年度第4回	0.46	100,000	101,209	2023/4/26
福井県	公募平成27年度第4回	0.085	200,000	199,576	2026/4/27

銘	柄	当 期 末			
		利 率	額 面 金 額	評 価 額	償 還 年 月 日
地方債証券		%	千円	千円	
山梨県 公募平成24年度第1回		0.8	200,000	203,782	2022/10/28
岡山県 公募平成28年度第2回		0.205	168,900	169,541	2027/3/31
愛知県・名古屋半保証名古屋高速道路債券 第96回		2.34	100,000	117,798	2028/12/20
愛知県・名古屋半保証名古屋高速道路債券 第102回		2.298	300,000	357,156	2029/12/20
福岡北九州高速道路債券 第117回		2.26	100,000	117,115	2028/12/20
福岡北九州高速道路債券 第136回		0.833	100,000	104,987	2030/3/19
小	計		45,662,820	47,906,508	
特殊債券(除く金融債)					
政保 地方公共団体金融機構債券 第37回		0.895	604,000	615,620	2022/6/17
政保 地方公共団体金融機構債券 第38回		0.839	194,000	197,612	2022/7/15
政保 地方公共団体金融機構債券 第39回		0.801	100,000	101,842	2022/8/15
政保 地方公共団体金融機構債券 第40回		0.819	101,000	102,973	2022/9/16
政保 地方公共団体金融機構債券 第41回		0.791	102,000	103,991	2022/10/18
政保 地方公共団体金融機構債券 第42回		0.805	108,000	110,208	2022/11/14
政保 地方公共団体金融機構債券 第43回		0.734	202,000	205,878	2022/12/16
政保 地方公共団体金融機構債券 第44回		0.834	145,000	148,288	2023/1/20
政保 地方公共団体金融機構債券 第45回		0.815	223,000	228,073	2023/2/17
政保 地方公共団体金融機構債券 第48回		0.605	500,000	509,055	2023/5/16
政保 地方公共団体金融機構債券 第49回		0.882	13,000	13,357	2023/6/16
政保 地方公共団体金融機構債券 第50回		0.911	100,000	102,911	2023/7/14
政保 地方公共団体金融機構債券 第56回		0.747	591,000	607,335	2024/1/19
政保 地方公共団体金融機構債券 第59回		0.669	116,000	119,033	2024/4/12
政保 地方公共団体金融機構債券 第64回		0.544	100,000	102,332	2024/9/13
政保 地方公共団体金融機構債券 第65回		0.539	400,000	409,428	2024/10/16
政保 地方公共団体金融機構債券 第69回		0.414	320,000	326,153	2025/2/17
政保 地方公共団体金融機構債券 第72回		0.509	189,000	193,452	2025/5/23
政保 地方公共団体金融機構債券 第78回		0.381	509,000	518,467	2025/11/18
政保 地方公共団体金融機構債券(8年) 第5回		0.173	500,000	502,930	2024/1/29
政保 地方公共団体金融機構債券 第83回		0.02	116,000	115,788	2026/4/17
政保 地方公共団体金融機構債券 第108回		0.145	157,000	158,207	2028/5/19
政保 地方公共団体金融機構債券 第110回		0.13	100,000	100,661	2028/7/18
政保 地方公共団体金融機構債券 第113回		0.219	110,000	111,581	2028/10/16
新関西国際空港債券 政府保証第1回		0.801	151,000	153,826	2022/8/29
新関西国際空港債券 政府保証第2回		0.882	191,000	196,302	2023/6/27
新関西国際空港債券 政府保証第5回		0.145	117,000	117,774	2027/3/30
日本政策投資銀行債券 政府保証第22回		2.2	100,000	106,998	2023/6/19
日本政策投資銀行社債 政府保証第16回		0.819	102,000	104,002	2022/9/20
日本政策投資銀行社債 政府保証第19回		0.668	159,000	162,014	2023/3/15
日本政策投資銀行社債 政府保証第38回		0.001	1,500,000	1,498,920	2023/2/17
日本政策投資銀行社債 政府保証第42回		0.155	300,000	302,535	2027/12/15
日本高速道路保有・債務返済機構債券 政府保証債第92回		2.1	200,000	238,324	2029/10/31
日本高速道路保有・債務返済機構債券 政府保証債第97回		2.1	200,000	238,838	2029/12/28
日本高速道路保有・債務返済機構債券 政府保証債第99回		2.2	200,000	240,982	2030/1/31
日本高速道路保有・債務返済機構債券 政府保証債第106回		2.1	200,000	239,678	2030/4/30
日本高速道路保有・債務返済機構債券 政府保証債第114回		1.9	200,000	236,150	2030/7/31
日本高速道路保有・債務返済機構債券 政府保証債第123回		2.1	100,000	132,963	2040/11/30
日本高速道路保有・債務返済機構債券 政府保証債第137回		1.2	840,000	852,902	2021/6/30
日本高速道路保有・債務返済機構債券 政府保証債第149回		1.0	140,000	142,416	2021/11/30

銘柄	柄	当 期 末			
		利 率	額 面 金 額	評 価 額	償 還 年 月 日
特殊債券(除く金融債)		%	千円	千円	
日本高速道路保有・債務返済機構債券	政府保証債第155回	0.9	100,000	101,719	2022/1/31
日本高速道路保有・債務返済機構債券	政府保証債第157回	0.9	140,000	142,507	2022/2/28
日本高速道路保有・債務返済機構債券	政府保証債第163回	0.901	1,000,000	1,018,960	2022/5/31
日本高速道路保有・債務返済機構債券	政府保証債第165回	1.83	100,000	129,110	2042/5/30
日本高速道路保有・債務返済機構債券	政府保証債第168回	0.839	100,000	101,894	2022/7/29
日本高速道路保有・債務返済機構債券	政府保証債第169回	1.634	100,000	116,691	2032/7/30
日本高速道路保有・債務返済機構債券	政府保証債第170回	0.801	218,000	222,089	2022/8/31
日本高速道路保有・債務返済機構債券	政府保証債第171回	1.56	100,000	115,841	2032/8/31
日本高速道路保有・債務返済機構債券	政府保証債第172回	1.919	300,000	393,696	2042/8/29
日本高速道路保有・債務返済機構債券	政府保証債第173回	0.819	200,000	203,968	2022/9/30
日本高速道路保有・債務返済機構債券	政府保証債第175回	0.791	200,000	203,958	2022/10/31
日本高速道路保有・債務返済機構債券	政府保証債第180回	0.734	200,000	203,886	2022/12/28
日本高速道路保有・債務返済機構債券	政府保証債第182回	0.834	900,000	920,628	2023/1/31
日本高速道路保有・債務返済機構債券	政府保証債第183回	1.726	100,000	118,175	2033/1/31
日本高速道路保有・債務返済機構債券	政府保証債第189回	0.541	196,000	199,104	2023/4/28
日本高速道路保有・債務返済機構債券	政府保証債第190回	0.605	400,000	407,340	2023/5/31
日本高速道路保有・債務返済機構債券	政府保証債第193回	0.882	1,000,000	1,027,830	2023/6/30
日本高速道路保有・債務返済機構債券	政府保証債第197回	0.835	272,000	279,528	2023/8/31
日本高速道路保有・債務返済機構債券	政府保証債第207回	0.693	300,000	307,557	2023/12/28
日本高速道路保有・債務返済機構債券	政府保証債第211回	0.66	137,000	140,430	2024/2/29
日本高速道路保有・債務返済機構債券	政府保証債第213回	0.645	145,000	148,617	2024/3/29
日本高速道路保有・債務返済機構債券	政府保証債第216回	1.483	100,000	115,793	2034/4/28
日本高速道路保有・債務返済機構債券	政府保証債第217回	1.72	100,000	128,227	2044/5/31
日本高速道路保有・債務返済機構債券	政府保証債第219回	1.478	100,000	115,796	2034/5/31
日本高速道路保有・債務返済機構債券	政府保証債第220回	0.644	100,000	102,646	2024/6/28
日本高速道路保有・債務返済機構債券	政府保証債第224回	1.72	100,000	128,493	2044/8/31
日本高速道路保有・債務返済機構債券	政府保証債第225回	0.556	190,000	194,493	2024/8/30
日本高速道路保有・債務返済機構債券	政府保証債第229回	0.539	630,000	644,981	2024/10/31
日本高速道路保有・債務返済機構債券	政府保証債第234回	0.466	100,000	102,113	2024/12/27
日本高速道路保有・債務返済機構債券	政府保証債第239回	1.16	500,000	558,160	2035/2/28
日本高速道路保有・債務返済機構債券	政府保証債第261回	0.381	401,000	408,494	2025/11/28
日本高速道路保有・債務返済機構債券	政府保証債第271回	0.02	151,000	150,728	2026/3/31
日本高速道路保有・債務返済機構債券	政府保証債第297回	0.085	100,000	100,229	2026/12/28
日本高速道路保有・債務返済機構債券	政府保証債第306回	0.145	403,000	405,667	2027/3/31
日本高速道路保有・債務返済機構債券	政府保証債第315回	0.13	100,000	100,581	2027/6/30
日本高速道路保有・債務返済機構債券	政府保証債第321回	0.155	600,000	604,830	2027/8/31
日本高速道路保有・債務返済機構債券	政府保証債第324回	0.09	100,000	100,336	2027/9/30
日本高速道路保有・債務返済機構債券	政府保証債第335回	0.84	100,000	108,929	2047/12/27
日本高速道路保有・債務返済機構債券	政府保証債第339回	0.195	500,000	505,760	2028/2/29
日本高速道路保有・債務返済機構債券	政府保証債第342回	0.145	131,000	131,991	2028/3/31
日本高速道路保有・債務返済機構債券	政府保証債第351回	0.145	100,000	100,780	2028/6/30
日本高速道路保有・債務返済機構債券	政府保証債第354回	0.13	200,000	201,328	2028/7/31
日本高速道路保有・債務返済機構債券	政府保証債第357回	0.209	100,000	101,333	2028/8/31
民間都市開発推進機構	政府保証債第16回	0.699	360,000	368,643	2023/10/20
中部国際空港債券	政府保証債第18回	0.668	368,000	375,025	2023/3/22
新関西国際空港社債	財投機関債第12回	1.067	100,000	107,853	2029/9/20
新関西国際空港社債	財投機関債第22回	0.05	200,000	199,998	2023/12/20
日本政策投資銀行社債	財投機関債第31回	0.781	300,000	305,532	2022/9/20

銘柄	柄	当 期 末			
		利 率	額 面 金 額	評 価 額	償 還 年 月 日
特殊債券(除く金融債)		%	千円	千円	
日本政策投資銀行社債	財投機関債第47回	1.027	100,000	108,084	2029/9/20
日本政策投資銀行社債	財投機関債第86回	0.235	300,000	302,238	2027/10/13
日本政策投資銀行社債	財投機関債第96回	0.195	100,000	100,450	2028/7/12
道路債券	財投機関債第17回	1.54	300,000	312,279	2022/12/20
日本高速道路保有・債務返済機構債券	財投機関債第4回	2.59	100,000	132,907	2035/12/20
日本高速道路保有・債務返済機構債券	財投機関債第8回	2.45	200,000	228,292	2026/3/19
日本高速道路保有・債務返済機構債券	財投機関債第17回	2.35	100,000	114,427	2026/9/18
日本高速道路保有・債務返済機構債券	財投機関債第23回	2.39	300,000	349,110	2027/7/20
日本高速道路保有・債務返済機構債券	財投機関債第33回	2.91	200,000	321,312	2048/3/20
日本高速道路保有・債務返済機構債券	財投機関債第39回	2.37	200,000	237,264	2028/9/20
日本高速道路保有・債務返済機構債券	財投機関債第47回	2.41	100,000	120,305	2029/4/20
日本高速道路保有・債務返済機構債券	財投機関債第80回	1.08	100,000	101,808	2021/12/20
日本高速道路保有・債務返済機構債券	財投機関債第84回	1.01	400,000	407,692	2022/3/18
日本高速道路保有・債務返済機構債券	財投機関債第86回	0.934	200,000	203,548	2022/3/18
日本高速道路保有・債務返済機構債券	財投機関債第89回	1.711	100,000	116,832	2032/6/18
日本高速道路保有・債務返済機構債券	財投機関債第100回	0.784	200,000	204,072	2022/12/20
日本高速道路保有・債務返済機構債券	財投機関債第102回	0.666	100,000	101,869	2023/3/20
日本高速道路保有・債務返済機構債券	財投機関債第103回	1.69	350,000	409,416	2033/3/18
日本高速道路保有・債務返済機構債券	財投機関債第105回	1.853	100,000	119,079	2033/3/18
日本高速道路保有・債務返済機構債券	財投機関債第107回	0.935	100,000	102,880	2023/6/20
日本高速道路保有・債務返済機構債券	財投機関債第116回	0.722	400,000	409,464	2023/9/20
日本高速道路保有・債務返済機構債券	財投機関債第122回	0.704	100,000	102,650	2024/3/19
日本高速道路保有・債務返済機構債券	財投機関債第123回	0.69	100,000	102,595	2024/3/19
日本高速道路保有・債務返済機構債券	財投機関債第130回	0.56	200,000	204,384	2024/6/20
日本高速道路保有・債務返済機構債券	財投機関債第134回	0.529	200,000	204,122	2024/6/20
日本高速道路保有・債務返済機構債券	財投機関債第136回	0.583	200,000	204,850	2024/9/20
日本高速道路保有・債務返済機構債券	財投機関債第145回	1.523	300,000	367,926	2044/12/20
日本高速道路保有・債務返済機構債券	財投機関債第149回	1.604	100,000	124,475	2045/3/17
日本高速道路保有・債務返済機構債券	財投機関債第157回	0.857	100,000	106,788	2030/6/20
日本高速道路保有・債務返済機構債券	財投機関債第164回	1.149	100,000	110,983	2035/9/20
日本高速道路保有・債務返済機構債券	財投機関債第173回	0.652	100,000	99,179	2056/3/17
日本高速道路保有・債務返済機構債券	財投機関債第188回	0.614	100,000	103,322	2037/9/18
日本高速道路保有・債務返済機構承継	財投機関債第13回	2.28	130,000	137,215	2022/9/20
日本高速道路保有・債務返済機構承継	財投機関債第28回	2.83	400,000	530,216	2033/12/20
日本高速道路保有・債務返済機構承継	財投機関債第33回	2.91	100,000	134,518	2034/6/20
公営企業債券	30年第4回財投機関債	2.95	100,000	134,660	2034/3/24
地方公営企業等金融機構債券(20年)	第1回	2.07	100,000	116,588	2028/12/20
地方公共団体金融機構債券	20年第4回	2.12	100,000	118,751	2029/12/28
地方公共団体金融機構債券	F16回	2.042	100,000	112,910	2027/1/7
地方公共団体金融機構債券	20年第6回	2.242	300,000	360,339	2030/3/28
地方公共団体金融機構債券	F24回	1.681	100,000	104,868	2023/3/17
地方公共団体金融機構債券	(20年)第10回	1.752	300,000	347,961	2030/8/28
地方公共団体金融機構債券	第27回	1.034	300,000	304,218	2021/8/27
地方公共団体金融機構債券	第28回	1.048	500,000	507,575	2021/9/28
地方公共団体金融機構債券	F104回	1.314	100,000	106,275	2025/3/7
地方公共団体金融機構債券	F106回	1.259	100,000	104,849	2024/3/19
地方公共団体金融機構債券	F122回	1.412	100,000	109,168	2027/6/18
地方公共団体金融機構債券	第37回	0.852	400,000	407,320	2022/6/28

銘柄	当 期 末			
	利 率	額 面 金 額	評 価 額	償 還 年 月 日
特殊債券(除く金融債)	%	千円	千円	
地方公共団体金融機構債券 F132回	1.09	500,000	527,375	2025/7/30
地方公共団体金融機構債券 第41回	0.801	600,000	611,832	2022/10/28
地方公共団体金融機構債券 F142回	1.016	100,000	104,543	2024/11/28
地方公共団体金融機構債券 F145回	1.059	200,000	210,104	2025/3/19
地方公共団体金融機構債券 F147回	1.291	100,000	108,018	2027/3/19
地方公共団体金融機構債券 第42回	0.801	100,000	102,037	2022/11/28
地方公共団体金融機構債券 第44回	0.791	100,000	102,133	2023/1/27
地方公共団体金融機構債券 F160回	1.052	100,000	107,354	2028/5/26
地方公共団体金融機構債券 第51回	0.841	600,000	616,374	2023/8/28
地方公共団体金融機構債券 第52回	0.801	300,000	308,049	2023/9/15
地方公共団体金融機構債券(15年) 第2回	1.161	200,000	217,648	2028/12/28
地方公共団体金融機構債券(20年) 第38回	1.487	100,000	115,118	2034/7/28
地方公共団体金融機構債券 F240回	1.069	300,000	326,139	2030/2/28
地方公共団体金融機構債券 第64回	0.574	100,000	102,395	2024/9/27
地方公共団体金融機構債券(20年) 第39回	1.425	100,000	114,349	2034/9/28
地方公共団体金融機構債券 第74回	0.519	300,000	307,311	2025/7/28
地方公共団体金融機構債券 第77回	0.491	100,000	102,339	2025/10/28
地方公共団体金融機構債券 第79回	0.484	400,000	409,468	2025/12/26
地方公共団体金融機構債券 第95回	0.2	200,000	200,980	2027/4/28
地方公共団体金融機構債券 第101回	0.235	400,000	403,000	2027/10/28
公営企業債券(20年) 第2回財投機関債	1.45	100,000	103,849	2022/12/20
公営企業債券(20年) 第5回財投機関債	2.11	200,000	214,366	2023/9/20
公営企業債券(20年) 第19回財投機関債	2.37	100,000	115,030	2026/12/18
公営企業債券(20年) 第20回財投機関債	2.25	100,000	114,710	2027/3/24
公営企業債券(20年) 第24回財投機関債	2.29	100,000	117,159	2028/4/25
公営企業債券(20年) 第25回財投機関債	2.5	100,000	119,141	2028/6/20
首都高速道路 第17回	0.03	200,000	199,984	2021/6/18
都市再生債券 財投機関債第55回	1.074	100,000	101,522	2021/9/17
都市再生債券 財投機関債第96回	0.599	200,000	204,992	2024/9/20
都市再生債券 財投機関債第97回	1.017	100,000	107,991	2029/9/20
都市再生債券 財投機関債第101回	0.935	100,000	107,255	2029/11/20
都市再生債券 財投機関債第109回	0.918	100,000	107,401	2030/6/20
都市再生債券 財投機関債第113回	0.851	300,000	320,172	2030/9/20
本州四国連絡橋債券 財投機関債第7回	2.26	100,000	111,454	2025/6/20
東京交通債券 第342回	2.4	200,000	210,046	2022/6/21
東京交通債券 第347回	2.05	157,000	168,280	2024/3/8
関西国際空港社債 財投機関債第32回	1.164	100,000	101,654	2021/9/17
福祉医療機構債券 第31回財投機関債	0.93	100,000	101,986	2022/6/20
住宅金融支援機構債券 財投機関債第3回	2.26	200,000	229,500	2027/3/19
住宅金融支援機構債券 財投機関債第18回	2.15	100,000	107,321	2023/9/20
住宅金融支援機構債券 財投機関債第42回	1.94	100,000	109,421	2025/3/19
住宅金融支援機構債券 財投機関債第49回	2.11	100,000	119,482	2030/6/18
住宅金融支援機構債券 財投機関債第59回	1.95	100,000	118,219	2030/10/22
住宅金融支援機構債券 財投機関債第73回	1.256	100,000	101,484	2021/6/18
住宅金融支援機構債券 財投機関債第75回	2.066	100,000	120,054	2031/6/13
住宅金融支援機構債券 財投機関債第77回	1.751	300,000	330,519	2026/6/19
住宅金融支援機構債券 財投機関債第78回	2.056	100,000	120,011	2031/7/11
住宅金融支援機構債券 財投機関債第79回	1.069	100,000	101,514	2021/9/17

銘	柄	当 期 末			
		利 率	額 面 金 額	評 価 額	償 還 年 月 日
特殊債券(除く金融債)		%	千円	千円	
住宅金融支援機構債券	財投機関債第86回	1.046	200,000	202,962	2021/9/17
住宅金融支援機構債券	財投機関債第90回	1.595	200,000	219,650	2026/12/18
住宅金融支援機構債券	財投機関債第120回	1.836	100,000	118,598	2032/11/12
住宅金融支援機構債券	財投機関債第123回	1.801	100,000	118,027	2032/9/17
住宅金融支援機構債券	財投機関債第128回	2.273	100,000	137,756	2042/9/19
住宅金融支援機構債券	財投機関債第132回	1.092	200,000	214,998	2028/3/17
住宅金融支援機構債券	財投機関債第137回	1.31	100,000	109,513	2028/6/20
住宅金融支援機構債券	財投機関債第143回	1.192	100,000	108,897	2028/10/20
住宅金融支援機構債券	財投機関債第177回	0.484	250,000	255,897	2025/12/19
住宅金融支援機構債券	財投機関債第198回	0.155	300,000	300,678	2026/12/18
住宅金融支援機構債券	財投機関債第223回	0.403	100,000	100,937	2032/11/19
住宅金融支援機構債券	財投機関債第244回	0.274	130,000	131,443	2028/8/18
成田国際空港 第10回		1.094	100,000	101,551	2021/9/17
成田国際空港 第13回一般担保付		0.802	200,000	204,320	2023/2/8
成田国際空港 第17回		0.489	200,000	204,186	2025/2/20
沖縄振興開発金融公庫債券	財投機関債第17回	1.208	100,000	101,425	2021/6/18
国際協力機構債券	第6回財投機関債	2.098	200,000	239,774	2030/12/13
東日本高速道路 第36回		0.06	200,000	200,058	2021/6/18
東日本高速道路 第61回		0.14	200,000	198,616	2029/7/31
中日本高速道路 第63回		0.576	100,000	102,604	2025/11/13
中日本高速道路 第66回		0.03	1,200,000	1,199,916	2021/9/28
西日本高速道路 第20回		0.759	200,000	204,882	2023/9/20
西日本高速道路 第22回		0.744	400,000	410,992	2024/3/19
西日本高速道路 第23回		0.602	100,000	102,282	2024/6/20
西日本高速道路 第30回		0.17	300,000	300,546	2026/5/22
鉄道建設・運輸施設整備支援機構債券	財投機関債第62回	0.714	100,000	102,525	2023/12/20
鉄道建設・運輸施設整備支援機構債券	財投機関債第68回	0.586	200,000	204,740	2024/8/5
鉄道建設・運輸施設整備支援機構債券	財投機関債第69回	1.441	100,000	114,510	2034/8/4
鉄道建設・運輸施設整備支援機構債券	財投機関債第71回	0.525	500,000	511,280	2024/11/27
貸付債権担保第12回住宅金融公庫債券		1.69	31,773	32,028	2038/9/10
貸付債権担保第19回住宅金融公庫債券		1.8	58,855	60,073	2039/6/10
貸付債権担保第5回S種住宅金融公庫債券		1.76	36,222	36,931	2036/11/10
貸付債権担保第42回住宅金融公庫債券		2.34	40,140	41,985	2041/5/10
貸付債権担保第7回S種住宅金融公庫債券		2.25	12,569	12,968	2037/5/10
貸付債権担保第39回住宅金融公庫債券		1.84	27,128	28,089	2041/2/10
貸付債権担保第40回住宅金融公庫債券		1.93	31,000	32,480	2041/3/10
貸付債権担保第15回住宅金融公庫債券		1.69	34,884	35,605	2039/2/10
貸付債権担保第32回住宅金融公庫債券		1.69	57,256	59,071	2040/7/10
貸付債権担保第20回住宅金融公庫債券		2.12	59,620	61,109	2039/7/10
貸付債権担保第44回住宅金融公庫債券		2.3	53,364	55,635	2041/7/10
貸付債権担保第8回住宅金融支援機構債券		1.99	89,640	93,333	2042/12/10
貸付債権担保第7回住宅金融支援機構債券		2.14	14,918	15,597	2042/11/10
貸付債権担保第25回住宅金融支援機構債券		2.28	23,370	25,313	2044/6/10
貸付債権担保第28回住宅金融支援機構債券		1.98	75,774	81,245	2044/9/10
貸付債権担保S種第16回住宅金融支援機構債券		1.64	15,271	15,575	2032/11/10
貸付債権担保第42回住宅金融支援機構債券		1.43	81,382	85,893	2045/11/10
貸付債権担保S種第17回住宅金融支援機構債券		1.71	30,750	31,378	2032/11/10
貸付債権担保第45回住宅金融支援機構債券		1.79	97,038	103,295	2046/2/10

銘柄	当 期 末		
	利 率	額 面 金 額	評 価 額
特殊債券(除く金融債)	%	千円	千円
貸付債権担保第52回住宅金融支援機構債券	1.51	72,332	76,473
貸付債権担保第24回住宅金融支援機構債券	2.34	41,724	44,824
貸付債権担保第48回住宅金融支援機構債券	1.89	91,419	97,302
貸付債権担保第40回住宅金融支援機構債券	1.36	101,823	106,685
貸付債権担保第62回住宅金融支援機構債券	1.21	137,997	144,826
貸付債権担保第60回住宅金融支援機構債券	1.34	134,400	141,744
貸付債権担保第61回住宅金融支援機構債券	1.26	86,540	90,945
貸付債権担保第51回住宅金融支援機構債券	1.64	33,524	35,527
貸付債権担保第43回住宅金融支援機構債券	1.6	78,668	83,558
貸付債権担保第79回住宅金融支援機構債券	1.07	44,795	46,706
貸付債権担保第81回住宅金融支援機構債券	1.07	96,288	100,497
貸付債権担保第72回住宅金融支援機構債券	1.08	43,663	45,539
貸付債権担保第22回住宅金融公庫債券	1.87	24,952	25,681
貸付債権担保第70回住宅金融支援機構債券	1.25	131,352	137,985
貸付債権担保第33回住宅金融支援機構債券	1.88	28,359	30,414
貸付債権担保第34回住宅金融支援機構債券	1.86	30,605	32,859
貸付債権担保第35回住宅金融支援機構債券	1.87	30,003	31,948
貸付債権担保第46回住宅金融支援機構債券	1.85	32,357	34,486
貸付債権担保第55回住宅金融支援機構債券	1.41	87,918	92,979
貸付債権担保第56回住宅金融支援機構債券	1.42	125,298	132,465
貸付債権担保第57回住宅金融支援機構債券	1.44	41,903	44,349
貸付債権担保第76回住宅金融支援機構債券	1.21	84,674	88,758
貸付債権担保S種第3回住宅金融公庫債券	1.82	11,589	11,812
貸付債権担保S種第14回住宅金融支援機構債券	1.7	63,705	64,534
貸付債権担保S種第15回住宅金融支援機構債券	1.65	26,114	26,450
貸付債権担保第23回住宅金融支援機構債券	2.25	81,640	87,448
貸付債権担保第32回住宅金融支援機構債券	1.82	81,696	87,269
貸付債権担保第39回住宅金融支援機構債券	1.52	163,540	172,173
貸付債権担保第58回住宅金融支援機構債券	1.4	88,884	94,010
貸付債権担保第64回住宅金融支援機構債券	1.16	145,026	151,956
貸付債権担保第71回住宅金融支援機構債券	1.07	127,170	132,554
貸付債権担保第73回住宅金融支援機構債券	1.3	98,674	104,101
貸付債権担保第75回住宅金融支援機構債券	1.26	84,118	88,397
貸付債権担保第83回住宅金融支援機構債券	1.04	204,572	213,272
貸付債権担保第84回住宅金融支援機構債券	1.01	353,738	368,223
貸付債権担保第88回住宅金融支援機構債券	0.93	53,219	55,205
貸付債権担保第89回住宅金融支援機構債券	0.95	55,764	57,905
貸付債権担保第90回住宅金融支援機構債券	0.87	57,342	59,300
貸付債権担保第92回住宅金融支援機構債券	0.74	118,912	122,165
貸付債権担保第93回住宅金融支援機構債券	0.6	124,862	127,320
貸付債権担保第94回住宅金融支援機構債券	0.8	67,133	69,186
貸付債権担保第96回住宅金融支援機構債券	0.74	71,021	72,969
貸付債権担保第97回住宅金融支援機構債券	0.83	210,567	217,427
貸付債権担保第98回住宅金融支援機構債券	0.9	216,576	224,530
貸付債権担保第99回住宅金融支援機構債券	0.88	144,512	149,663
貸付債権担保第100回住宅金融支援機構債券	0.84	71,045	73,454
貸付債権担保第101回住宅金融支援機構債券	0.89	71,197	73,813
貸付債権担保第115回住宅金融支援機構債券	0.41	256,911	259,069

銘柄	当 期 末			
	利 率	額 面 金 額	評 価 額	償 還 年 月 日
特殊債券(除く金融債)	%	千円	千円	
貸付債権担保第116回住宅金融支援機構債券	0.48	172,530	174,821	2052/1/10
貸付債権担保第117回住宅金融支援機構債券	0.46	173,380	175,425	2052/2/10
貸付債権担保第118回住宅金融支援機構債券	0.47	86,916	88,003	2052/3/10
貸付債権担保第119回住宅金融支援機構債券	0.46	173,998	176,054	2052/4/10
貸付債権担保第120回住宅金融支援機構債券	0.4	87,884	88,587	2052/5/10
貸付債権担保第121回住宅金融支援機構債券	0.43	88,154	89,029	2052/6/10
貸付債権担保第123回住宅金融支援機構債券	0.46	89,415	90,479	2052/8/10
貸付債権担保第125回住宅金融支援機構債券	0.42	358,904	362,159	2052/10/10
貸付債権担保第126回住宅金融支援機構債券	0.43	270,651	273,281	2052/11/10
貸付債権担保第128回住宅金融支援機構債券	0.42	180,854	182,479	2053/1/10
貸付債権担保第129回住宅金融支援機構債券	0.46	182,582	184,718	2053/2/10
貸付債権担保第134回住宅金融支援機構債券	0.39	186,808	188,005	2053/7/10
貸付債権担保第135回住宅金融支援機構債券	0.39	93,491	94,085	2053/8/10
貸付債権担保第136回住宅金融支援機構債券	0.44	93,934	94,872	2053/9/10
貸付債権担保第140回住宅金融支援機構債券	0.38	95,000	95,515	2054/1/10
貸付債権担保第142回住宅金融支援機構債券	0.32	288,486	288,716	2054/3/10
貸付債権担保第144回住宅金融支援機構債券	0.33	289,788	290,187	2054/5/10
貸付債権担保第150回住宅金融支援機構債券	0.21	493,325	488,968	2054/11/10
貸付債権担保第152回住宅金融支援機構債券	0.33	198,948	199,091	2055/1/10
貸付債権担保第154回住宅金融支援機構債券	0.3	200,000	199,600	2055/3/10
フランス預金供託公庫 第4回円貨債券 (2014)	0.725	100,000	102,686	2024/7/30
小 計		55,965,123	58,883,927	
金融債券				
商工債券 利付第806回い号	0.1	300,000	299,406	2022/7/27
商工債券 利付第811回い号	0.17	300,000	299,871	2022/12/27
商工債券 利付第815回い号	0.17	100,000	99,921	2023/4/27
商工債券 利付第818回い号	0.17	100,000	99,917	2023/7/27
商工債券 利付第819回い号	0.18	300,000	299,847	2023/8/25
しんきん中金債券 利付第327回	0.06	200,000	199,674	2022/2/25
しんきん中金債券 利付第335回	0.1	200,000	199,664	2022/10/27
商工債券 利付(3年)第223回	0.11	500,000	499,505	2021/8/27
商工債券 利付(3年)第231回	0.08	200,000	199,562	2022/4/27
商工債券 利付(3年)第236回	0.02	500,000	497,950	2022/9/27
商工債券 利付(10年)第15回	0.48	200,000	202,592	2025/9/19
小 計		2,900,000	2,897,909	
普通社債券(含む投資法人債券)				
東京電力 第548回	2.347	100,000	109,991	2028/9/29
東京電力 第560回	2.114	100,000	108,312	2029/12/10
中部電力 第500回	0.875	200,000	205,048	2024/5/24
中部電力 第524回	0.39	100,000	100,103	2027/5/25
中部電力 第530回	0.274	200,000	197,046	2029/6/25
関西電力 第496回	0.908	100,000	102,469	2025/2/25
関西電力 第497回	1.002	200,000	206,052	2025/6/20
関西電力 第509回	0.47	100,000	99,688	2027/5/25
関西電力 第511回	0.41	100,000	99,136	2027/9/17
関西電力 第514回	0.21	200,000	199,770	2023/1/25
関西電力 第527回	0.28	200,000	199,556	2024/4/25
中国電力 第377回	1.121	400,000	411,964	2023/8/25

銘柄	当期末			償還年月日
	利率	額面金額	評価額	
普通社債券(含む投資法人債券)	%	千円	千円	
中国電力 第378回	1.004	100,000	102,675	2023/10/25
中国電力 第400回	0.34	100,000	99,563	2027/9/24
中国電力 第402回	0.25	300,000	299,322	2024/10/25
北陸電力 第301回	1.158	100,000	102,775	2023/3/24
北陸電力 第304回	0.989	100,000	102,622	2023/10/25
北陸電力 第307回	1.055	100,000	104,143	2026/6/25
北陸電力 第308回	0.769	100,000	102,054	2024/9/25
北陸電力 第326回	0.719	100,000	100,675	2038/4/23
東北電力 第475回	0.809	100,000	102,186	2024/9/25
東北電力 第481回	0.803	200,000	204,676	2025/7/25
東北電力 第484回	0.758	100,000	100,981	2036/5/23
東北電力 第491回	0.42	100,000	100,098	2027/2/25
四国電力 第281回	1.111	200,000	205,884	2023/9/25
九州電力 第424回	1.233	300,000	310,263	2023/11/24
九州電力 第428回	0.936	105,000	107,754	2024/7/25
九州電力 第449回	0.43	200,000	199,928	2027/4/23
九州電力 第451回	0.45	100,000	100,103	2027/5/25
九州電力 第476回	0.43	100,000	99,211	2029/5/25
北海道電力 第321回	0.886	100,000	102,330	2024/12/25
北海道電力 第323回	1.337	100,000	107,176	2030/3/25
北海道電力 第338回	0.84	100,000	101,025	2036/11/25
東京電力パワーグリッド 第2回	0.58	100,000	100,639	2022/3/9
東京電力パワーグリッド 第6回	0.85	100,000	99,885	2027/8/31
東京電力パワーグリッド 第11回	0.79	300,000	297,351	2028/1/25
東京電力パワーグリッド 第14回	0.43	100,000	99,965	2023/7/24
東京電力パワーグリッド 第28回	1.01	100,000	100,222	2029/7/10
大和ハウス工業 第5回特定社債間限定同順位特約付	0.443	100,000	100,323	2021/6/18
大和ハウス工業 第9回社債間限定同順位特約付	0.69	100,000	98,367	2036/11/28
森永乳業 第13回社債間限定同順位特約付	0.884	100,000	102,372	2024/5/8
明治ホールディングス 第8回社債間限定同順位特約付	0.12	100,000	99,657	2023/1/30
アサヒグループホールディングス 第8回特定社債間限定同順位特約付	0.348	100,000	100,277	2022/5/27
麒麟ホールディングス 第10回社債間限定同順位特約付	0.603	200,000	202,756	2025/2/28
味の素 第24回特定社債間限定同順位特約付	0.19	200,000	199,258	2024/3/8
日本たばこ産業 第13回	0.355	100,000	99,590	2028/9/8
三越伊勢丹ホールディングス 第6回社債間限定同順位特約付	0.41	100,000	99,989	2027/8/31
トヨタ紡織 第2回社債間限定同順位特約付	0.714	100,000	101,720	2023/9/20
野村不動産ホールディングス 第5回社債間限定同順位特約付	0.924	100,000	102,766	2025/5/30
森ヒルズリート投資法人 第17回特定投資法人債間限定同順位特約付	0.34	200,000	197,186	2026/8/28
森ビル 第23回社債間限定同順位特約付	0.97	100,000	100,365	2038/5/17
東急不動産ホールディングス 第2回社債間限定同順位特約付	0.856	100,000	101,946	2024/7/29
東レ 第30回社債間限定同順位特約付	0.375	100,000	99,796	2027/7/16
東レ 第33回社債間限定同順位特約付	0.38	100,000	99,358	2028/7/18
日本土地建物 第4回社債間限定同順位特約付	0.734	200,000	201,856	2028/10/25
王子ホールディングス 第34回社債間限定同順位特約付	0.425	100,000	100,449	2028/1/26
レンゴー 第18回特定社債間限定同順位特約付	0.451	100,000	100,382	2021/9/3
住友化学 第56回社債間限定同順位特約付	0.38	100,000	99,990	2027/9/13
三井化学 第47回社債間限定同順位特約付	0.26	100,000	99,574	2025/6/19
三井化学 第48回社債間限定同順位特約付	0.39	100,000	99,759	2028/6/19

銘柄	当期末			
	利率	額面金額	評価額	償還年月日
普通社債券(含む投資法人債券)	%	千円	千円	
三菱ケミカルホールディングス 第14回社債間限定同順位特約付	0.482	200,000	200,762	2021/6/17
三菱ケミカルホールディングス 第29回社債間限定同順位特約付	0.33	100,000	99,170	2029/5/30
電通 第1回社債間限定同順位特約付	0.11	100,000	99,504	2023/10/25
電通 第3回社債間限定同順位特約付	0.424	100,000	100,200	2028/10/25
ツムラ 第1回社債間限定同順位特約付	0.23	100,000	99,655	2024/5/31
第一三共 第4回社債間限定同順位特約付	0.846	100,000	102,026	2023/9/15
ヤフー 第6回社債間限定同順位特約付	0.35	100,000	98,598	2024/12/6
ヤフー 第12回社債間限定同順位特約付	0.37	100,000	97,865	2026/7/31
楽天 第13回社債間限定同順位特約付	0.45	100,000	97,166	2029/6/25
JXホールディングス 第9回社債間限定同順位特約付	0.82	100,000	102,066	2024/6/4
横浜ゴム 第10回社債間限定同順位特約付	0.355	100,000	100,239	2021/10/29
ブリヂストン 第11回社債間限定同順位特約付	0.295	100,000	99,779	2027/4/21
住友ゴム工業 第24回社債間限定同順位特約付	0.755	100,000	101,844	2024/6/25
日本特殊陶業 第8回社債間限定同順位特約付	0.11	100,000	99,600	2023/6/14
新日鐵住金 第7回社債間限定同順位特約付	0.12	100,000	99,407	2023/6/20
新日鐵住金 第8回社債間限定同順位特約付	0.25	100,000	99,167	2025/6/20
新日鐵住金 第9回社債間限定同順位特約付	0.385	300,000	296,916	2028/6/20
神戸製鋼所 第62回社債間限定同順位特約付	0.579	100,000	99,768	2022/5/20
ジェイ エフ イー ホールディングス 第22回(JFEス保証)	0.703	100,000	101,270	2024/9/19
ジェイ エフ イー ホールディングス 第28回社債間限定同順	0.26	100,000	98,522	2026/5/27
DOWAホールディングス 第4回社債間限定同順位特約付	0.14	100,000	99,537	2023/9/14
住友電気工業 第26回社債間限定同順位特約付	0.3	200,000	199,430	2027/3/1
日立製作所 第17回社債間限定同順位特約付	1.371	200,000	216,064	2028/12/13
三菱電機 第45回社債間限定同順位特約付	0.428	100,000	100,307	2021/6/4
日本電産 第3回社債間限定同順位特約付	0.956	100,000	101,817	2022/9/20
日本電産 第8回社債間限定同順位特約付	0.1	100,000	99,219	2024/7/19
日本電気 第48回社債間限定同順位特約付	0.658	100,000	100,882	2022/7/15
パナソニック 第16回社債間限定同順位特約付	0.3	100,000	100,016	2023/9/20
パナソニック 第17回社債間限定同順位特約付	0.47	200,000	200,474	2026/9/18
ソニー 第32回	0.28	200,000	199,896	2023/9/20
東海理化電機製作所 第1回社債間限定同順位特約付	0.34	100,000	99,917	2027/6/7
三菱重工業 第26回社債間限定同順位特約付	0.877	100,000	101,924	2023/9/4
三菱重工業 第35回社債間限定同順位特約付	0.33	100,000	99,307	2027/8/27
JA三井リース 第7回社債間限定同順位特約付	0.2	100,000	99,566	2022/9/15
JA三井リース 第8回社債間限定同順位特約付	0.31	100,000	99,091	2024/9/13
三井住友トラスト・パナソニックファイナンス 第2回社債間限定	0.25	100,000	99,852	2022/10/31
トヨタ自動車 第14回社債間限定同等特約付	0.963	100,000	102,219	2023/3/20
アイシン精機 第15回社債間限定同順位特約付	0.562	100,000	101,375	2025/2/26
楽天カード 第3回社債間限定同順位特約付	0.42	100,000	96,861	2026/12/11
ドンキホーテホールディングス 第12回社債間限定同順位特約付	0.39	100,000	100,042	2024/3/21
ニコン 第20回特定社債間限定同順位特約付	0.652	100,000	100,744	2022/3/14
伊藤忠商事 第59回社債間限定同順位特約付	1.378	200,000	202,634	2021/6/4
丸紅 第101回社債間限定同順位特約付	0.436	100,000	100,207	2021/7/23
豊田通商 第18回社債間限定同順位特約付	1.014	100,000	103,081	2025/12/5
豊田通商 第19回社債間限定同順位特約付	0.954	200,000	205,808	2026/7/10
三井物産 第71回社債間限定同順位特約付	1.187	100,000	105,812	2029/7/13
住友商事 第45回社債間限定同順位特約付	1.117	100,000	101,681	2022/4/20
住友商事 第49回社債間限定同順位特約付	1.286	100,000	106,428	2029/1/29

銘柄	当 期 末			償還年月日
	利 率	額 面 金 額	評 価 額	
普通社債券(含む投資法人債券)	%	千円	千円	
住友商事 第53回社債間限定同順位特約付	0.33	100,000	99,033	2027/7/26
高島屋 第11回社債間限定同順位特約付	0.451	200,000	200,714	2021/7/30
丸井グループ 第28回社債間限定同順位特約付	0.543	200,000	200,926	2022/6/3
クレディセゾン 第50回社債間限定同順位特約付	0.904	100,000	101,735	2024/4/24
クレディセゾン 第51回社債間限定同順位特約付	0.884	100,000	101,716	2024/6/18
クレディセゾン 第65回社債間限定同順位特約付	0.38	100,000	99,175	2027/7/30
イオン 第20回社債間限定同順位特約付	0.82	100,000	101,461	2024/6/28
三菱UFJフィナンシャル・グループ 第1回劣後特約付	0.94	100,000	100,434	2024/6/26
りそなホールディングス 第11回社債間限定同順位特約付	0.05	100,000	99,812	2021/7/27
りそなホールディングス 第20回社債間限定同順位特約付	0.27	100,000	99,671	2025/7/23
三井住友トラスト・ホールディングス 第2回劣後特約付	0.915	200,000	200,714	2025/6/5
みずほコーポレート銀行 第8回特定社債間限定同順位特約付	2.54	100,000	115,214	2027/7/27
東京三菱銀行 第57回特定社債間限定同順位特約付	2.22	100,000	105,324	2022/10/27
三菱東京UFJ銀行 第159回特定社債間限定同順位特約付	0.356	200,000	200,630	2021/7/23
三井住友フィナンシャルグループ 第1回劣後特約付	0.849	300,000	299,298	2024/9/12
三井住友フィナンシャルグループ 第3回劣後特約付	0.884	100,000	99,906	2025/5/29
三井住友フィナンシャルグループ 第4回劣後特約付	1.328	100,000	103,046	2030/5/29
三井住友信託銀行 第1回劣後特約付	1.389	300,000	307,737	2022/9/20
セブン銀行 第10回社債間限定同順位特約付	0.803	100,000	102,002	2023/3/20
セブン銀行 第11回社債間限定同順位特約付	0.536	100,000	101,461	2024/12/20
みずほフィナンシャルグループ 第1回劣後特約付	0.95	200,000	200,382	2024/7/16
三井住友銀行 第24回劣後特約付	1.6	100,000	101,495	2021/6/1
みずほ銀行 第7回劣後特約付	2.87	100,000	113,393	2026/11/6
NTTファイナンス 第2回社債間限定同順位特約付	0.26	100,000	99,722	2026/12/18
トヨタファイナンス 第77回社債間限定同順位特約付	0.145	100,000	99,381	2024/7/25
トヨタファイナンス 第81回社債間限定同順位特約付	0.265	100,000	99,446	2027/10/22
リコーリース 第28回社債間限定同順位特約付	0.345	100,000	99,281	2027/7/20
アコム 第76回特定社債間限定同順位特約付	0.14	100,000	99,616	2021/8/30
アコム 第77回特定社債間限定同順位特約付	0.274	100,000	99,023	2023/8/30
ジャックス 第12回社債間限定同順位特約付	0.545	100,000	100,386	2021/12/3
ジャックス 第19回社債間限定同順位特約付	0.25	100,000	99,538	2023/6/15
日立キャピタル 第52回社債間限定同順位特約付	0.508	100,000	100,377	2021/6/18
日立キャピタル 第57回社債間限定同順位特約付	0.616	100,000	100,845	2024/12/20
日立キャピタル 第61回社債間限定同順位特約付	0.31	100,000	98,750	2026/6/19
日立キャピタル 第80回社債間限定同順位特約付	0.28	100,000	97,121	2029/10/19
三井住友ファイナンス&リース 第27回社債間限定同順位特約付	0.22	100,000	98,523	2026/10/16
三菱UFJリース 第52回社債間限定同順位特約付	0.375	100,000	99,214	2027/7/13
三菱UFJリース 第75回社債間限定同順位特約付	0.22	100,000	98,924	2025/1/23
三菱UFJリース 第30回社債間限定同順位特約付	0.426	100,000	100,187	2021/8/27
大和証券グループ本社 第23回社債間限定同順位特約付	0.909	100,000	102,524	2025/8/12
三井不動産 第71回社債間限定同順位特約付	0.31	200,000	196,686	2030/4/16
三菱地所 第56回担保提供制限等財務上特約無	2.42	100,000	104,810	2022/6/20
三菱地所 第111回担保提供制限等財務上特約無	0.929	100,000	101,664	2022/9/14
三菱地所 第120回担保提供制限等財務上特約無	0.24	100,000	98,900	2027/6/18
東京建物 第25回社債間限定同順位特約付	0.52	100,000	100,357	2027/3/19
ダイビル 第19回特定社債間限定同順位特約付	0.96	100,000	98,216	2039/7/19
住友不動産 第95回社債間限定同順位特約付	0.987	100,000	102,580	2024/1/26
住友不動産 第97回社債間限定同順位特約付	0.904	200,000	204,538	2024/4/26

銘柄	当期末		
	利率	額面金額	評価額 償還年月日
普通社債券(含む投資法人債券)	%	千円	千円
住友不動産 第100回社債間限定同順位特約付	0.809	100,000	102,037 2024/9/9
日本ビルファンド投資法人 第13回特定投資法人債間限定同順位	1.168	100,000	102,798 2023/6/26
野村不動産オフィスファンド投資法人 第7回特定投資法人債間限定	2.9	100,000	117,695 2028/3/17
積水ハウス・S I レジデンシャル投資法人 第5回特定投資法人債	0.871	100,000	102,205 2024/8/30
東武鉄道 第102回社債間限定同順位特約付	1.36	200,000	210,534 2025/10/23
相鉄ホールディングス 第32回相模鉄道株式会社保証付	0.58	200,000	201,770 2025/1/28
東京急行電鉄 第75回社債間限定同順位特約付	0.982	100,000	101,639 2022/6/7
東京急行電鉄 第82回社債間限定同順位特約付	1.307	100,000	108,676 2033/6/3
小田急電鉄 第68回社債間限定同順位特約付	1.098	200,000	212,786 2030/6/12
小田急電鉄 第74回社債間限定同順位特約付	0.756	100,000	101,538 2037/5/29
東日本旅客鉄道 第19回社債間限定同順位特約付	2.36	200,000	208,542 2022/2/25
東日本旅客鉄道 第39回社債間限定同順位特約付	2.05	100,000	109,252 2025/6/20
東日本旅客鉄道 第57回社債間限定同順位特約付	2.376	200,000	234,028 2028/12/12
東日本旅客鉄道 第71回社債間限定同順位特約付	1.905	100,000	115,034 2030/9/27
東日本旅客鉄道 第106回社債間限定同順位特約付	0.981	100,000	106,341 2035/1/29
東日本旅客鉄道 第107回社債間限定同順位特約付	1.415	100,000	117,583 2045/1/27
東日本旅客鉄道 第133回社債間限定同順位特約付	1.246	100,000	115,372 2058/9/27
西日本旅客鉄道 第13回社債間限定同順位特約付	2.34	100,000	113,696 2027/2/19
西日本旅客鉄道 第15回社債間限定同順位特約付	2.26	300,000	343,869 2027/12/20
東海旅客鉄道 第51回社債間限定同順位特約付	2.212	200,000	234,926 2030/4/23
東海旅客鉄道 第70回社債間限定同順位特約付	1.309	100,000	109,830 2032/9/30
東海旅客鉄道 第74回社債間限定同順位特約付	1.685	100,000	123,234 2045/3/6
東京地下鉄 第22回	0.215	100,000	99,292 2027/6/21
東京地下鉄 第23回	0.661	100,000	101,580 2037/6/19
東京地下鉄 第24回	1.035	100,000	109,143 2047/6/21
西武ホールディングス 第1回社債間限定同順位特約付	0.758	200,000	201,234 2032/3/17
西日本鉄道 第45回社債間限定同順位特約付	0.717	100,000	102,009 2031/3/4
名古屋鉄道 第50回社債間限定同順位特約付	0.857	100,000	103,205 2027/4/30
日本通運 第11回社債間限定同順位特約付	0.2	100,000	98,910 2026/7/14
日本通運 第12回社債間限定同順位特約付	0.7	100,000	99,403 2036/7/14
日本郵船 第32回社債間限定同順位特約付	2.113	100,000	106,546 2031/9/9
横浜高速鉄道 第2回社債間限定同順位特約付	0.455	100,000	100,456 2032/7/23
九州旅客鉄道 第4回社債間限定同順位特約付	0.51	100,000	98,125 2039/12/9
ANAホールディングス 第32回社債間限定同順位特約付	0.99	100,000	98,747 2036/6/9
澁澤倉庫 第8回社債間限定同順位特約付	0.22	100,000	99,381 2023/6/14
KDDI 第20回社債間限定同順位特約付	0.803	100,000	101,797 2023/12/20
KDDI 第25回社債間限定同順位特約付	0.395	100,000	99,544 2028/11/22
電源開発 第37回社債間限定同順位特約付	1.035	100,000	101,188 2021/7/20
電源開発 第39回社債間限定同順位特約付	0.929	100,000	102,403 2024/2/20
電源開発 第40回社債間限定同順位特約付	0.889	100,000	102,439 2024/6/20
電源開発 第41回社債間限定同順位特約付	0.782	100,000	102,027 2024/8/20
電源開発 第50回社債間限定同順位特約付	0.415	100,000	99,741 2027/7/20
電源開発 第59回社債間限定同順位特約付	0.414	100,000	99,341 2028/9/20
東京瓦斯 第34回社債間限定同順位特約付	1.064	100,000	101,416 2021/9/22
東京瓦斯 第38回社債間限定同順位特約付	1.984	100,000	129,403 2043/12/17
東京瓦斯 第55回社債間限定同順位特約付	0.28	100,000	95,170 2039/9/13
大阪瓦斯 第36回社債間限定同順位特約付	0.642	100,000	99,557 2049/6/4
東邦瓦斯 第31回社債間限定同順位特約付	2.06	100,000	103,750 2022/3/18

銘柄	当 期 末		
	利 率	額 面 金 額	評 価 額
普通社債券(含む投資法人債券)	%	千円	千円
北海道瓦斯 第17回社債間限定同順位特約付	0.25	100,000	99,847
北海道瓦斯 第23回社債間限定同順位特約付	0.51	100,000	97,262
広島ガス 第13回社債間限定同順位特約付	0.405	100,000	99,511
東京都競馬 第3回社債間限定同順位特約付	0.18	100,000	99,546
ファーストリテイリング 第3回特定社債間限定同順位特約付	0.491	100,000	100,644
ファーストリテイリング 第4回特定社債間限定同順位特約付	0.749	100,000	102,221
ファーストリテイリング 第7回特定社債間限定同順位特約付	0.405	100,000	99,720
ソフトバンクグループ 第54回社債間限定同順位特約付	1.569	100,000	88,630
フランス相互信用連合銀行(BFCM) 第14回円貨社債	0.563	200,000	200,024
フランス相互信用連合銀行(BFCM) 第29回円貨社債	0.25	200,000	196,974
フランス相互信用連合銀行(BFCM) 第31回円貨社債	0.423	100,000	97,118
ビー・ピー・シー・イー・エス・エー 第14回円貨社債	0.45	100,000	99,217
ビー・ピー・シー・イー・エス・エー 第1回非上位円貨社債	0.64	200,000	199,872
クレディ・アグリコル・エス・エー 第6回円貨社債(2014)	0.865	100,000	101,880
クレディ・アグリコル・エス・エー 第15回円貨社債(2018)	0.204	100,000	99,664
クレディ・アグリコル・エス・エー 第16回円貨社債(2018)	0.509	100,000	99,449
スタンダード・チャータード 第3回円貨社債(2015)	1.043	100,000	100,894
エイチエスピーシー・ホールディングス・ピーエルシー 第2回円	0.842	100,000	99,560
エイチエスピーシー・ホールディングス・ピーエルシー 第3回円	1.207	100,000	98,810
ロイズ・バンキング・グループ・ピーエルシー 第1回円貨社債	0.615	100,000	99,376
ロイズ・バンキング・グループ・ピーエルシー 第6回円貨社債	0.65	100,000	97,390
ロイズ・バンキング・グループ・ピーエルシー 第7回円貨社債	0.968	100,000	91,765
サンタンデール銀行 第1回円貨社債	0.568	100,000	98,034
フランス電力 第4回円貨社債(2017)	1.088	100,000	102,763
現代キャピタル・サービス・インク 第15回円貨社債	0.65	200,000	199,578
ビー・エヌ・ビー・パリバ 第1回円貨社債(2017)	0.967	100,000	100,313
ウエストパック・バンキング・コーポレーション 第12回円貨社	0.32	200,000	198,420
オーストラリア・ニュージーランド銀行 第10回円貨社債	0.293	200,000	200,274
ソシエテ・ジェネラル 第1回非上位円貨社債(2017)	0.448	100,000	99,518
小 計		28,905,000	29,411,446
合 計		612,458,943	666,423,104

*額面・評価額の単位未満は切り捨て。

○投資信託財産の構成

(2020年3月31日現在)

項 目	当 期 末	
	評 価 額	比 率
公社債	千円 666,423,104	% 96.9
コール・ローン等、その他	21,032,679	3.1
投資信託財産総額	687,455,783	100.0

*金額の単位未満は切り捨て。

○資産、負債、元本及び基準価額の状況 (2020年3月31日現在)

項目	当期末
	円
(A) 資産	687,455,783,646
コール・ローン等	7,695,058,202
公社債(評価額)	666,423,104,429
未収入金	12,514,048,999
未収利息	817,244,426
前払費用	6,327,590
(B) 負債	8,140,016,719
未払金	7,740,867,000
未払解約金	399,135,634
未払利息	14,085
(C) 純資産総額(A-B)	679,315,766,927
元本	509,213,794,132
次期繰越損益金	170,101,972,795
(D) 受益権総口数	509,213,794,132口
1万口当たり基準価額(C/D)	13,340円

(注) 期首元本額は497,182,935,056円、期中追加設定元本額は104,012,520,565円、期中一部解約元本額は91,981,661,489円、1口当たり純資産額は1.3340円です。

○損益の状況 (2019年4月2日～2020年3月31日)

項目	当期
	円
(A) 配当等収益	5,759,491,847
受取利息	5,761,510,070
その他収益金	746,000
支払利息	△ 2,764,223
(B) 有価証券売買損益	△ 6,315,943,418
売買益	1,707,420,549
売買損	△ 8,023,363,967
(C) 当期損益金(A+B)	△ 556,451,571
(D) 前期繰越損益金	166,134,907,255
(E) 追加信託差損益金	36,289,019,236
(F) 解約差損益金	△ 31,765,502,125
(G) 計(C+D+E+F)	170,101,972,795
次期繰越損益金(G)	170,101,972,795

*損益の状況の中で(B)有価証券売買損益は期末の評価換えによるものを含みます。

*損益の状況の中で(E)追加信託差損益金とあるのは、信託の追加設定の際、追加設定をした価額から元本を差し引いた差額分をいいます。

*損益の状況の中で(F)解約差損益金とあるのは、中途解約の際、元本から解約価額を差し引いた差額分をいいます。

○当マザーファンドを投資対象とする投資信託の当期末元本額

ファンド名	当期末 元本額
	円
野村日本債券インデックス(野村投資一任口座向け)	160,368,494,897
野村国内債券インデックスファンド・NOMURA-BPI総合(確定拠出年金向け)	49,136,459,591
野村世界6資産分散投信(安定コース)	38,983,510,336
マイバランス50(確定拠出年金向け)	37,673,758,573
マイ・ロード	33,364,570,440
マイバランス30(確定拠出年金向け)	32,293,764,018
野村世界6資産分散投信(分配コース)	17,109,516,699
ファンドラップ(ウェルス・スクエア)債券・安定型	15,640,314,512
野村日本債券インデックス(野村SMA・EW向け)	14,765,789,010
マイバランス70(確定拠出年金向け)	12,797,630,121
野村DC国内債券インデックスファンド・NOMURA-BPI総合	12,585,594,468
のむらっぴ・ファンド(保守型)	12,073,809,147
マイバランスDC30	11,184,287,010
野村日本債券インデックス(野村SMA向け)	10,839,315,827
のむらっぴ・ファンド(普通型)	8,016,505,398
マイバランスDC50	7,643,341,922
野村インデックス・バランス60VA(適格機関投資家専用)	3,709,032,787
野村インデックスファンド・国内債券	3,189,347,716
野村世界6資産分散投信(成長コース)	2,641,260,585
野村世界6資産分散投信(配分変更コース)	2,345,607,364
マイバランスDC70	2,288,811,292
グローバル・インデックス・バランス40VA(適格機関投資家専用)	1,971,676,109

ファンド名	当期末 元本額
	円
ノムラFOfs用インデックスファンド・国内債券(適格機関投資家専用)	1,379,648,760
野村6資産均等バランス	1,345,129,386
グローバル・インデックス・バランス60VA(適格機関投資家専用)	1,317,431,245
マイターゲット2030(確定拠出年金向け)	1,290,038,313
野村インデックスファンド・内外7資産バランス・為替ヘッジ型	1,152,930,294
NEXT FUNDS 国内債券・NOMURA-BPI総合連動型上場投信	1,113,405,148
野村円債投資インデックスファンド	1,067,284,562
のむらっぴ・ファンド(積極型)	984,807,033
野村日本債券インデックスファンド	920,892,277
野村グローバル・インデックス・バランス75VA(適格機関投資家専用)	774,106,571
のむらっぴ・ファンド(やや保守型)	690,892,970
グローバル・インデックス・バランス25VA(適格機関投資家専用)	618,769,343
マイターゲット2050(確定拠出年金向け)	562,524,876
マイターゲット2040(確定拠出年金向け)	535,562,692
野村国内債券インデックスファンド	483,914,892
野村資産設計ファンド2015	351,022,361
野村グローバル・インデックス・バランス25VA(適格機関投資家専用)	344,856,597
野村資産設計ファンド2020	342,514,527
マイターゲット2035(確定拠出年金向け)	342,408,379
ノムラ日本債券インデックスファンドVA(適格機関投資家専用)	337,923,755
野村グローバル・インデックス・バランス50VA(適格機関投資家専用)	321,390,019
野村資産設計ファンド2025	292,756,304

ファンド名	当期末
	元本額
	円
野村資産設計ファンド2030	215,710,763
野村世界バランス25VA (適格機関投資家専用)	184,357,532
のむらップ・ファンド (やや積極型)	168,910,140
野村資産設計ファンド2040	160,211,143
マイターゲット2045 (確定拠出年金向け)	158,395,639
グローバル・インデックス・バランス50VA (適格機関投資家専用)	150,823,989
世界6資産分散ファンド	141,175,357
野村資産設計ファンド2035	107,919,451
野村ワールド・インデックス・バランス50VA (適格機関投資家専用)	102,613,494
野村世界6資産分散投信 (DC) 安定コース	89,384,761
野村世界インデックス・バランス40VA (適格機関投資家専用)	78,395,499
インデックス・ブレンド (タイプⅢ)	66,880,676
インデックス・ブレンド (タイプⅠ)	56,141,374
マイターゲット2060 (確定拠出年金向け)	50,283,682
マイターゲット2055 (確定拠出年金向け)	44,874,790
インデックス・ブレンド (タイプⅡ)	27,832,844
野村ターゲットプライス「日経225」(国内債券運用移行型)	22,635,963
ワールド・インデックス・ファンドVA安定型 (適格機関投資家専用)	20,427,034
野村資産設計ファンド2050	19,585,137

ファンド名	当期末
	元本額
	円
野村ターゲットデットファンド2016 2026-2028年目標型	18,148,063
野村世界6資産分散投信 (DC) インカムコース	16,084,069
野村資産設計ファンド (DC・つみたてNISA) 2030	15,983,446
野村資産設計ファンド2045	15,534,158
インデックス・ブレンド (タイプV)	14,287,203
野村世界6資産分散投信 (DC) 成長コース	13,892,346
野村ワールド・インデックス・バランス35VA (適格機関投資家専用)	13,745,368
インデックス・ブレンド (タイプⅣ)	11,936,780
ワールド・インデックス・ファンドVAバランス型 (適格機関投資家専用)	10,046,866
野村資産設計ファンド (DC・つみたてNISA) 2040	5,496,354
野村資産設計ファンド2060	5,077,280
野村ターゲットデットファンド2016 2029-2031年目標型	4,757,299
野村ターゲットデットファンド2016 2032-2034年目標型	2,943,697
野村資産設計ファンド (DC・つみたてNISA) 2050	2,758,830
野村ターゲットデットファンド2016 2035-2037年目標型	1,749,663
野村ETF用・ターゲット・リターン・8資産バランス (2%コース向け) (適格機関投資家専用)	892,201
野村資産設計ファンド (DC・つみたてNISA) 2060	686,368
ワールド・インデックス・ファンドVA積極型 (適格機関投資家専用)	606,747

○お知らせ

該当事項はございません。